ROMÂNIA
JUDEȚUL ILFOV
CONSILIUL JUDEȚEAN

HOTĂRÂRE

privind aprobarea modificării Organigramei, a Statului de funcții și a Regulamentului de organizare și funcționare ale Direcției Generale de Asistență Socială și Protecția Copilului Ilfov, precum și a Regulamentelor de organizare și funcționare ale serviciilor sociale din subordinea Direcției Generale de Asistență Socială și Protecția Copilului Ilfov

Consiliul Judeţean Ilfov întrunit în şedinţă ordinară în data de 30.06.2026;

Având în vedere:

Adresa Direcției Generale de Asistență Socială și Protecția Copilului Ilfov nr. 38230/19.06.2026, înregistrată la Județul Ilfov - Consiliul Județean cu nr. 17722/19.06.2026;

Raportul privind propunerea de aprobare a structurii organizatorice a Direcției Generale de Asistență Socială și Protecția Copilului Ilfov nr. 36954/SRU/1961/15.06.2026;

Hotărârea Colegiului Director al Direcției Generale de Asistență Socială și Protecția Copilului Ilfov nr. 1/18.06.2026;

Hotărârea Consiliului Județean Ilfov nr. 65/21.12.2004 privind înființarea Direcției Generale de Asistență Socială și Protecția Copilului Ilfov;

Hotărârea Consiliului Județean Ilfov nr. 112/24.04.2025 privind aprobarea modificării Organigramei, a Statului de funcții și a Regulamentului de organizare și funcționare ale Direcției Generale de Asistență Socială și Protecția Copilului Ilfov, precum și a Regulamentelor de organizare și funcționare ale serviciilor sociale din subordinea Direcției Generale de Asistență Socială și Protecția Copilului Ilfov;

Hotărârea Consiliului Județean Ilfov nr. 193/25,08.2025, privind modificarea și completarea Hotărârii Consiliului Județean Ilfov nr.2/2025 privind reactualizarea"Strategiei de Dezvoltare a Județului Ilfov 2020-2030";

Prevederile art.122 din Constituția României, republicată;

Prevederile art.3 și art.4 paragrafele 1-4 din Carta europeană a autonomiei locale adoptată la Strasbourg la 15 octombrie 1985, ratificată prin Legea nr.199/1997;

Prevederile art.7 alin. (2) din Legea nr.287/2009 privind Codul Civil, republicată, cu modificările și completările ulterioare;

Prevederile art.2 alin. (2), art.58, art.64, art.80 și art.84 din Legea nr.24/2000 privind normele de tehnică legislativă pentru elaborarea actelor normative, republicată, cu modificările şi completările ulterioare;

Prevederile Legii nr.52/2003 privind transparenţa decizională în administraţia publică, republicată, cu modificările şi completările ulterioare;

Prevederile Hotărârii de Guvern nr. 797/2017 pentru aprobarea regulamentelor-cadru de organizare şi funcţionare ale serviciilor publice de asistenţă socială şi a structurii orientative de personal, cu modificările și completările ulterioare;

Prevederile Hotărârii Guvernului nr. 268/2026 pentru aprobarea Nomenclatorului serviciilor sociale, precum şi a regulamentului-cadru de organizare şi funcţionare a serviciilor sociale, cu modificările și completările ulterioare;

Prevederile Hotărârii Guvernului nr. 426/2020 privind aprobarea standardelor de cost pentru serviciile sociale, cu modificările și completările ulterioare;

Prevederile Legii nr. 448/2006 privind protecţia şi promovarea drepturilor persoanelor cu handicap, republicată, cu modificările și completările ulterioare;

Prevederile Legii nr. 272/2004 privind protecția și promovarea drepturilor copilului, republicată, cu modificările și completările ulterioare;

Prevederile Legii nr.273/2004 privind procedura adopției, republicată, cu modificările și completările ulterioare;

Prevederile Legii nr.197/2012 privind asigurarea calității în domeniul serviciilor sociale, cu modificările și completările ulterioare;

Prevederile Legii nr.17/2000 privind asistența socială a persoanelor vârstnice, republicată, cu modificările și completările ulterioare;

Prevederile Legii nr. 217/2003 pentru prevenirea şi combaterea violenţei domestice, republicată, cu modificările și completările ulterioare;

Prevederile Legii nr. 292/2011 a asistenței sociale, cu modificările și completările ulterioare;

Prevederile Hotărârii Guvernului nr. 502/2017 privind organizarea şi funcţionarea comisiei pentru protecţia copilului;

Prevederile Hotărârii Guvernului nr. 440/2022 pentru aprobarea Strategiei naţionale privind incluziunea socială şi reducerea sărăciei pentru perioada 2022 – 2027;

Prevederile Hotărârii Guvernului nr. 490/2022 pentru aprobarea Strategiei naţionale privind drepturile persoanelor cu dizabilităţi "O Românie echitabilă" 2022 – 2027;

Prevederile Hotărârii Guvernului nr. 1543/2022 pentru aprobarea Strategiei naţionale privind prevenirea instituţionalizării persoanelor adulte cu dizabilităţi şi accelerarea procesului de dezinstituţionalizare, pentru perioada 2022 - 2030;

Prevederile Hotărârii de Guvern nr. 1543/2022 pentru aprobarea Strategiei naţionale privind prevenirea instituţionalizării persoanelor adulte cu dizabilităţi şi accelerarea procesului de dezinstituţionalizare, pentru perioada 2022 – 2030;

Prevederile Legii nr. 7/2023 privind susţinerea procesului de dezinstituţionalizare a persoanelor adulte cu dizabilităţi şi aplicarea unor măsuri de accelerare a acestuia şi de

prevenire a instituționalizării, precum şi pentru modificarea şi completarea unor acte normative;

Prevederile Ordinului preşedintelui Autorității Naționale pentru Protecția Drepturilor Persoanelor cu Dizabilități nr. 359/2023 pentru aprobarea obiectivelor şi indicatorilor-cheie de performanță corespunzători acestora privind procesul de dezinstituționalizare şi de prevenire a instituționalizării persoanelor adulte cu dizabilități, planificați la nivelul fiecărui judet/sector al municipiului București, cu modificările şi completările ulterioare;

Prevederile Ordonanței de Urgență a Guvernului nr. 156/2024 privind unele măsuri fiscal-bugetare în domeniul cheltuielilor publice pentru fundamentarea bugetului general consolidat pe anul 2025, pentru modificarea şi completarea unor acte normative, precum și pentru prorogarea unor termene, cu modificările și completările ulterioare;

Referatul de aprobare al Preşedintelui Consiliului Judeţean Ilfov înregistrat cu nr.17814 din 22.06.2026;

Raportul Serviciului Asistență Socială și Sănătate - Direcția Management Resurse Umane, Asistență Socială şi Sănătate din cadrul aparatului de specialitate al Consiliului Judeţean Ilfov, înregistrat cu nr.17838 din 22.06.2026;

Raportul Direcției Juridice și Administrație Publică Locală din cadrul aparatului de specialitate al Consiliului Judeţean Ilfov, înregistrat cu nr.17868 din 22.06.2026;

Avizul Comisiei de specialitate - buget, finanțe, bănci, prognoze și studii economice;

Avizul Comisiei de specialitate - juridică, administrație publică locală, apărarea ordinii publice, respectarea drepturilor și a libertăților cetățenești;

Avizul Comisiei de specialitate - învățământ, tineret, sănătate, familie, protecție socială, servicii publice sociale și activități sportive;

În temeiul prevederilor art. 173 alin. (1) lit. a) la care se raportează prevederile alin. (2) lit. c), art. 182, art. 191 alin. (1) lit. a) și f), alin. (2) lit. a), art. 196 alin. (1) lit. a) precum și cele ale art. 197, art. 199 alin. (1)-(2) din Ordonanța de Urgență a Guvernului nr. 57/2019 privind Codul administrativ, cu modificările şi completările ulterioare.

HOTĂRĂȘTE:

Art. 1 Se aprobă modificarea Organigramei Direcției Generale de Asistență Socială și Protecția Copilului Ilfov, conform Anexei nr. 1 ce face parte integrantă din prezenta hotărâre.

Art. 2 Se aprobă modificarea Statului de funcții al aparatului propriu al Direcției Generale de Asistență Socială și Protecția Copilului Ilfov, conform Anexelor ce fac parte integrantă din prezenta hotărâre, astfel:

Anexa nr. 2.1 - Stat de funcții (Funcții publice) al aparatului propriu al Direcției Generale de Asistență Socială și Protecția Copilului Ilfov;

Anexa nr. 2.2 - Stat de funcții (Funcții contractuale) al aparatului propriu al Direcției Generale de Asistență Socială și Protecția Copilului Ilfov;

Art. 3 Se aprobă modificarea Statului de funcții al structurilor organizatorice din subordinea Direcției Generale de Asistență Socială și Protecția Copilului Ilfov, conform Anexelor ce fac parte integrantă din prezenta hotărâre, astfel:

Anexa nr. 3 - Stat de funcții al Complexului de Servicii Sociale Săftica;
- Stat de funcții al Centrului de Primire În Regim De Urgență Săftica;
- Stat de funcții al Centrului Maternal Săftica;
- Stat de funcții al Locuinței Protejate Săftica;

Anexa nr. 4 - Stat de funcții al Complexului de Servicii Sociale Copii Periș;
- Stat de funcții al Casei de Tip Familial Ariniș;
- Stat de funcții al Casei de Tip Familial Sabar;
- Stat de funcții al Casei de Tip Familial Periș:

Anexa nr. 5 - Stat de funcții al Centrului de Intervenție în Regim de Urgență în Domeniul Asistenței Sociale, Situații de Abuz, Neglijare, Trafic, Migrație, Repatrieri, Violență Domestică și Telefonul Social;

Anexa nr. 6 - Stat de funcții al Centrului de Asistență și Protecție a Victimelor Traficului De Persoane;

Anexa nr. 7 - Stat de funcții al Centrului de Primire în Regim de Urgență Persoane Fără Adăpost Acasă;

Anexa nr. 8 - Stat de funcții al Centrului de Îngrijire și Asistență pentru Persoane Adulte cu Dizabilități Vidra;

Anexa nr. 9 - Stat de funcții al Centrului de Criză pentru Persoane Vârstnice Vidra;

Anexa nr.10 - Stat de funcții al Centrului de Abilitare și Reabilitare pentru Persoane Adulte cu Dizabilități Tâncăbești;

Anexa nr. 11 - Stat de funcții al Centrului de Abilitare și Reabilitare pentru Persoane Adulte cu Dizabilități Bălăceanca;

Anexa nr. 12 - Stat de funcții al Centrului de Îngrijire și Asistență pentru Persoane Adulte cu Dizabilități Bălăceanca;

Anexa nr. 13 - Stat de funcții al Centrului Județean Ilfov de Asistență Medico-Socială pentru Bolnavi Cronici;

Anexa nr. 14 - Stat de funcții al Centrului de Îngrijire Și Asistența pentru Persoane Adulte cu Dizabilități Ciolpani ;

Anexa nr. 15 - Stat de funcții al Căminului pentru Persoane Vârstnice Periș;

Art. 4 Se aprobă modificarea Regulamentul de organizare și funcționare al Direcției Generale de Asistență Socială și Protecția Copilului Ilfov, conform Anexei nr. 16 ce face parte integrantă din prezenta hotărâre.

Art.5 Se aprobă Regulamentele de organizare și funcționare ale serviciilor sociale din subordinea Direcției Generale de Asistență Socială și Protecția Copilului Ilfov, conform Anexelor ce fac parte integrantă din prezenta hotărâre, astfel:

Regulamentele de Organizare și Funcționare ale serviciului social - Complexul de Servicii Sociale Săftica:

Anexa nr. 17 Regulamentul de Organizare și Funcționare al serviciului social - Centrul Maternal Săftica;

Anexa nr. 18 Regulamentul de Organizare și Funcționare al serviciului social - Centrul de Primire în Regim de Urgență Săftica;

Anexa nr. 19 Regulamentul de Organizare și Funcționare al serviciului social – Locuința Protejată Săftica;

Regulamentele de Organizare și Funcționare ale serviciului social - Complexul de Servicii Sociale Copii Periș:

Anexa nr. 20 - Regulamentul de Organizare și Funcționare al serviciului social – Casa de Tip Familial Ariniș;

Anexa nr. 21 - Regulamentul de Organizare și Funcționare al serviciului social – Casa de Tip Familial Periș;

Anexa nr. 22 - Regulamentul de Organizare și Funcționare al serviciului social – Casa de Tip Familial Sabar;

Anexa nr. 23 - Regulamentul de Organizare și Funcționare al serviciului social – Centrul de Intervenție în Regim de Urgență în domeniul Asistenței Sociale, Situații de Abuz, Neglijare, Trafic, Migrație, Repatrieri, Violență Domestică și Telefonul Social;

Anexa nr. 24 - Regulamentul de Organizare și Funcționare al serviciului social – Compartiment Asistenți Maternali Profesioniști;

Anexa nr. 25 - Regulamentul de Organizare și Funcționare al serviciului social - Centrul de Primire în Regim de Urgență pentru Persoane fără Adăpost Acasă;

Anexa nr. 26 - Regulamentul de Organizare și Funcționare al serviciului social - Centrul de Îngrijire și Asistență pentru Persoane Adulte cu Dizabilități Vidra;

Anexa nr. 27 - Regulamentul de Organizare și Funcționare al serviciului social - Centrul de Criză pentru Persoane Vârstnice Vidra;

Anexa nr. 28 - Regulamentul de Organizare și Funcționare al serviciului social - Centrul de Abilitare și Reabilitare Persoane Adulte cu Dizabilități Tâncăbești;

Anexa nr. 29 - Regulamentul de Organizare și Funcționare al serviciului social - Centrul de Abilitare și Reabilitare Persoane Adulte cu Dizabilități Bălăceanca;

Anexa nr. 30 - Regulamentul de Organizare și Funcționare al serviciului social - Centrul de Îngrijire și Asistență pentru Persoane Adulte cu Dizabilități Bălăceanca;

Anexa nr. 31 - Regulamentul de Organizare și Funcționare al serviciului social - Centrul Județean Ilfov de Asistență Medico-Socială pentru Bolnavi Cronici;

Anexa nr. 32 - Regulamentul de Organizare și Funcționare al serviciului social - Centrul de Îngrijire și Asistență pentru Persoane Adulte cu Dizabilități Ciolpani ;

Anexa nr. 33 - Regulamentul de Organizare și Funcționare al serviciului social - Căminul pentru Persoane Vârstnice Periș;

Anexa nr. 34 - Regulamentul de Organizare și Funcționare al serviciului social - Centrul de Asistență și Protecție a Victimelor Traficului de Persoane;

Art.6 Pentru respectarea drepturilor la carieră ale funcționarilor publici și a drepturilor personalului de natură contractuală, ale căror posturi sunt afectate de aprobarea noii structuri funcționale, procedurile legale prevăzute de Ordonanța de Urgență a Guvernului nr.57/2019 privind Codul administrativ, cu modificările și completările ulterioare, respectiv cele prevăzute de Legea nr.53/2003-Codul muncii, republicată, cu modificările și completările ulterioare, se vor aplica de Președintele Consiliului Județean Ilfov prin compartimentele de specialitate, în termen de 60 de zile de la data intrării în vigoare a prezentei hotărâri.

Art.7 La data intrării în vigoare a prezentei hotărâri, orice alte prevederi contrare își încetează aplicabilitatea.

Art. 8 Direcția Generală de Asistență Socială și Protecția Copilului Ilfov și Direcțiile de specialitate din cadrul Consiliului Județean Ilfov vor asigura aducerea la îndeplinire a prevederilor prezentei hotărâri.

Art.9 Secretarul general al județului Ilfov va comunica, în termenul prevăzut de lege, prezentul act administrativ, Instituției Prefectului - Județul Ilfov, Agenției Naționale

a Funcționarilor Publici, compartimentelor de resort din cadrul aparatului de specialitate al Consiliului Județean Ilfov, persoanelor interesate şi va asigura publicarea în Monitorul Oficial al Judeţului Ilfov.

PREȘEDINTE

Hubert Petru Ștefan THUMA

CONTRASEMNEAZĂ

SECRETAR GENERAL AL JUDEŢULUI ILFOV

Monica TRANDAFIR

Nr. 97

Din 30.06.2026

PROCEDURI OBLIGATORII ADOPTĂRII HOTĂRÂRII CONSILIULUI JUDEȚEAN ILFOV Nr. 97 /30/06/2026			
Nr.Crt.	Operațiuni efectuate	Data ZZ/LL/AN	Semnătura persoanei responsabile să efectueze procedura
0	1	2	3
1	Adoptarea hotărârii s-a făcut cu majoritate O simplă ⊗ absolută O calificată	30/06/2026	
2	Comunicarea către prefectul județului Ilfov	...30.../...06.../2026	
3	Aducerea la cunoștință publică	...30.../...06../2026	
4	Comunicarea, numai în cazul celei cu caracter individual (persoane interesate)	...30.../...06../2026	
5	Hotărârea produce efecte juridice	...30.../...06..../2026	

Anexa nr 1

ORGANIGRAMĂ D.G.A.S.P.C. ILFOV

Anexa nr. la H.C.J nr. 97 din 30.06.2026

DIRECTOR EXECUTIV,
GEORGE-DENIS SENCIUC

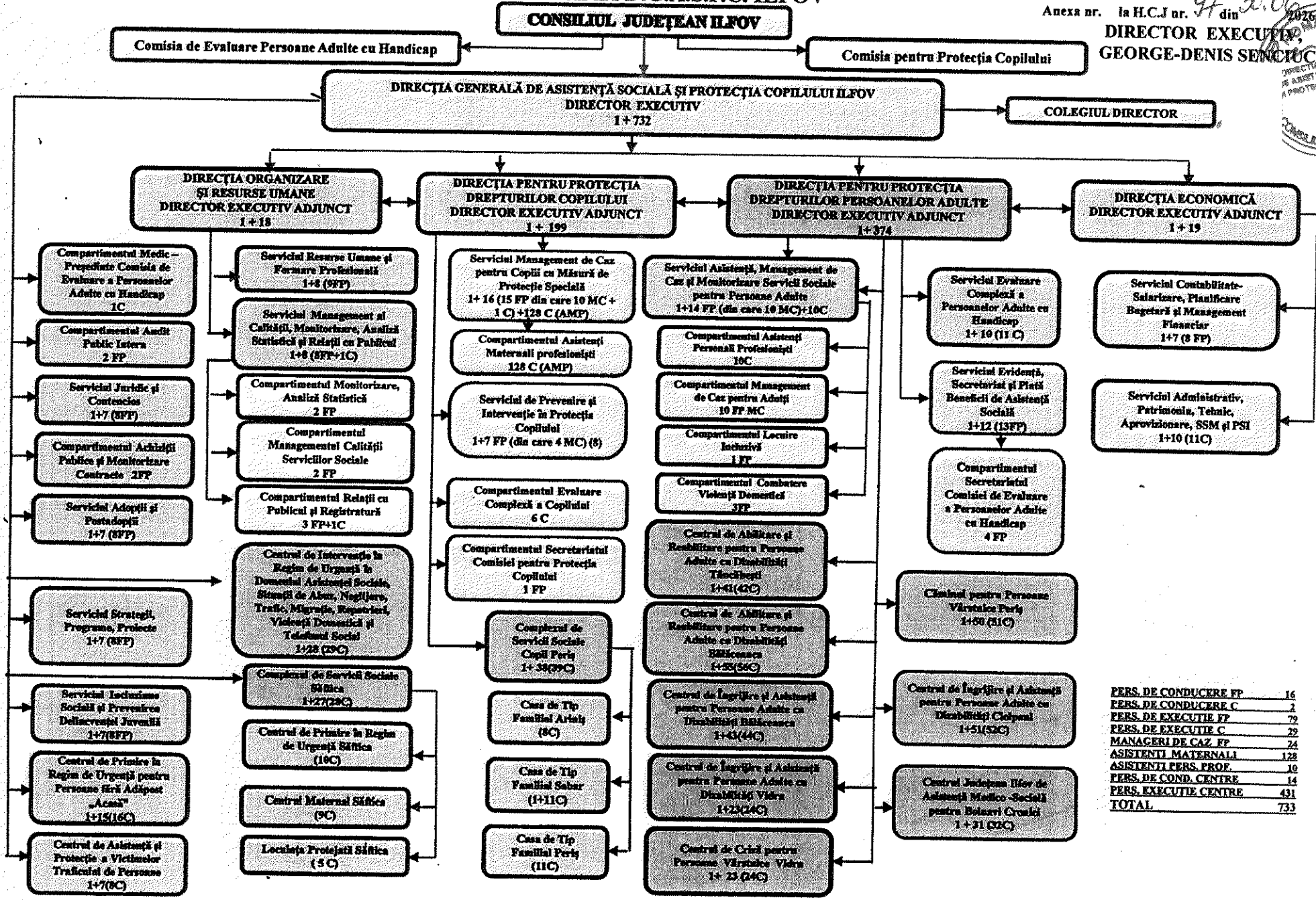

PERS. DE CONDUCERE FP	16
PERS. DE CONDUCERE C	2
PERS. DE EXECUTIE FP	79
PERS. DE EXECUTIE C	29
MANAGERI DE CAZ FP	24
ASISTENTI MATERNALI	128
ASISTENTI PERS. PROF.	10
PERS. DE COND. CENTRE	14
PERS. EXECUTIE CENTRE	431
TOTAL	733

Anexa nr 2_1

la H.C.J. Ilfov nr. 97 / 30.04.2026

Președinte CJ Ilfov
Hubert Petru Ștefan THUMA

ROMÂNIA
CONSILIUL JUDEȚEAN

STAT DE FUNCȚII (FUNCȚII PUBLICE)
Al aparatului propriu al
Direcției Generale de Asistență Socială și Protecția Copilului Ilfov

Nr. Crt.	Funcția	Nivel de studii	Grad/grad profesional	nr. posturi
		Conducere		
1	Director Executiv	S	II	1
2	Director Executiv Adjunct	S	II	4
	Total			5
		Serviciul Resurse Umane și Formare Profesională		
1	Șef Serviciu	S	II	1
2	Inspector	S	Superior	2
3	Consilier	S	Superior	2
4	Consilier	S	Principal	2
5	Consilier	S	Asistent	1
6	Consilier	S	Debutant	2
	Total			9
		Serviciul Management al Calității, Monitorizare, Analiză Statistică și Relații cu Publicul		
1	Șef Serviciu	S	II	1
		Compartimentul Monitorizare, Analiză Statistică		
2	Consilier	S	Superior	2
		Compartimentul Managementul Calității Serviciilor Sociale		
3	Consilier	S	Superior	2
		Compartimentul Relații cu Publicul și Registratură		
4	Inspector	S	Superior	1
5	Inspector	S	Asistent	1
6	Consilier	S	Superior	1
	Total			8
		Compartimentul Audit Public Intern		
1	Auditor	S	Superior	2
	Total			2
		Serviciul Juridic și Contencios		
1	Șef Serviciu	S	II	1
2	Consilier Juridic	S	Superior	5
3	Consilier Juridic	S	Asistent	1
4	Referent	M	Superior	1
	Total			8
		Compartimentul Achiziții Publice și Monitorizare Contracte		
1	Consilier Achiziții Publice	S	Superior	2
	Total			2
		Serviciul Adopții și PostAdopții		
1	Șef Serviciu	S	II	1

2	Asistent Social	S	Superior	3
3	Inspector	S	Superior	3
4	Consilier Juridic	S	Superior	1
Total				8

Serviciul Strategii, Programe, Proiecte

1	Şef Serviciu	S	II	1
2	Consilier	S	Superior	6
3	Consilier	S	Principal	1
Total				8

Serviciul Incluziune Socială şi Prevenirea Delincvenţei Juvenilă

1	Şef Serviciu	S	II	1
2	Asistent Social	S	Superior	1
3	Asistent Social	S	Asistent	1
4	Consilier Juridic	S	Superior	1
5	Inspector	S	Superior	2
6	Consilier	S	Superior	2
Total				8

Serviciul Management de Caz pentru Copiii cu Măsură de Protecţie Specială

1	Şef Serviciu	S	II	1
2	Asistent Social	S	Superior	9
3	Asistent Social	S	Principal	1
4	Asistent Social	S	Asistent	1
5	Inspector	S	Superior	2
6	Consilier	S	Superior	2
7	Consilier	S	Principal	1
Total				15

Serviciul de Prevenire şi Intervenţie în Protecţia Copilului

1	Şef Serviciu	S	II	1
2	Asistent Social	S	Superior	3
3	Asistent Social	S	Principal	2
4	Inspector	S	Superior	2
Total				8

Compartimentul Secretariatul Comisiei pentru Protecţia Copilului

1	Consilier	S	Principal	1
Total				1

Serviciul Asistenţă, Management de Caz şi Monitorizare Servicii Sociale pentru Persoane Adulte

1	Şef Serviciu	S	II	1
	Compartimentul Management de Caz pentru Adulţi			
2	Asistent Social	S	Superior	6
3	Asistent Social	S	Principal	4
	Compartimentul Locuire Incluzivă			
4	Inspector	S	Superior	1
	Compartimentul Combatere Violenţă Domestică			
5	Asistent Social	S	Superior	1
6	Consilier	S	Superior	1
7	Consilier Juridic	S	Superior	1
Total				15

Serviciul Evidenţă, Secretariat şi Plată Beneficii de Asistenţă Socială

1	Şef Serviciu	S	II	1
2	Consilier	S	Superior	5
3	Inspector	S	Superior	1
4	Consilier	S	Principal	1
5	Consilier	S	Asistent	1

Compartimentul Secretariatul Comisiei de Evaluare a Persoanelor Adulte cu Handicap

6	Consilier	S	Superior	2
8	Consilier	S	Asistent	1
9	Referent	M	Superior	1
Total				13

Serviciul Contabilitate-Salarizare, Planificare Bugetară și Management Financiar

1	Șef Serviciu	S	II	1
2	Consilier	S	Superior	3
3	Inspector	S	Superior	1
4	Inspector	S	Principal	1
5	Referent	M	Superior	2
Total				8

Director Executiv
George-Denis SENCIUC

ROMÂNIA
DIRECȚIA GENERALĂ DE ASISTENȚĂ SOCIALĂ ȘI PROTECȚIA COPILULUI

Șef Serviciu Resurse Umane și Formare Profesională
Ana-Maria BRUCAN-SLAV

Anexa nr 2.2

la H.C.J. Ilfov nr. 91 / 30.04.2026

Președinte CJ Ilfov
Hubert Petru Ștefan THUMA

STAT DE FUNCȚII (FUNCȚII CONTRACTUALE)
Al aparatului propriu al
Direcției Generale de Asistență Socială și Protecția Copilului Ilfov

Nr. Crt.	Funcția	Nivel de studii	Grad/grad profesional	nr. posturi
Compartimentul Medic-Președinte Comisia de Evaluare a Persoanelor Adulte cu Handicap				
1	Medic	S	Primar	1
Total				1
Compartimentul Relații cu Publicul și Registratură				
1	Referent	M	IA	1
Total				1
Serviciul Management de Caz pentru Copiii cu Măsură de Protecție Specială				
1	Asistent Medical	PL		1
Total				1
Compartimentul Asistenți Maternali Profesioniști				
1	Asistent Maternal Profesionist	G/M		128
Total				128
Compartimentul Evaluare Complexă a Copilului				
1	Medic	S	Specialist	1
2	Psiholog	S	Practicant	1
3	Psihopedagog	S		1
4	Asistent Social	S	Practicant	3
Total				6
Serviciul Evaluare Complexă a Persoanelor Adulte cu Handicap				
1	Șef Serviciu	S	II	1
2	Medic	S	Medicină Generală	2
3	Psiholog	S	Practicant	2
4	Asistent Social	S	Principal	2
5	Psihopedagog	S		1
6	Kinetoterapeut	S	Principal	1
7	Pedagog de Recuperare	S		1
8	Instructor de Educație	S		1
Total				11
Compartimentul Asistenți Personali Profesioniști				
1	Asistent Personal Profesionist	G/M		10
Total				10
Serviciul Administrativ, Patrimoniu, Tehnic, Aprovizionare, SSM și PSI				
1	Șef Serviciu	S	II	1
2	Inspector de Specialitate	S	IA	5
3	Inspector de Specialitate	S	I	1
3	Administrator	, M	I	1
4	Referent	M	IA	1
5	Șofer	M/G	I	1
6	Muncitor Calificat	M/G	I	1
Total				11

Director Executiv
George-Denis SENCIUC

Șef Serviciu Resurse Umane și Formare Profesională
Ana-Maria BRUCAN-SLAV

Anexa nr 3

Anexa
la H.C.J. Ilfov nr. 97 / 30.06.2026

Președinte CJ Ilfov
Hubert Petru Ștefan THUMA

STAT DE FUNCȚII
al structurilor organizatorice din subordinea Direcției Generale de Asistență Socială și Protecția Copilului Ilfov

COMPLEXUL DE SERVICII SOCIALE SĂFTICA

Nr. Crt.	Funcția	Nivel de studii	Grad/grad profesional	Nr. Posturi
1	Șef Complex	S	II	1
2	Administrator	M	I	1
3	Contabil	M	IA	1
4	Magaziner	M	I	1
Total				4

CENTRUL DE PRIMIRE ÎN REGIM DE URGENȚĂ SĂFTICA

Nr. Crt.	Funcția	Nivel de studii	Grad/grad profesional	Nr. Posturi
1	Asistent Social	S	Practicant	1
2	Psiholog	S	Practicant	1
3	Instructor-Educator	S		1
4	Asistent Medical	PL	Principal	1
5	Asistent Medical	PL		1
6	Educator specializat	M		1
7	Supraveghetor de Noapte	G/M		4
Total				10

CENTRUL MATERNAL SĂFTICA

Nr. Crt.	Funcția	Nivel de studii	Grad/grad profesional	Nr. Posturi
1	Asistent Social	S	Practicant	1
2	Psiholog	S	Practicant	1
3	Inspector de Specialitate	S	IA	1
4	Asistent Medical	PL	Principal	1
5	Asistent Medical	PL		1
6	Educator Specializat	M	Principal	1
7	Supraveghetor de Noapte	G/M		3
Total				9

LOCUINȚA PROTEJATĂ SĂFTICA

Nr. Crt.	Funcția	Nivel de studii	Grad/grad profesional	Nr. Posturi
1	Asistent Social	S	Practicant	1
2	Psiholog	S	Practicant	1
3	Consilier Vocațional	S		1
4	Supraveghetor de Noapte	G/M		2
Total				5

Director Executiv
George-Denis SENCIUC

Șef Serviciu Resurse Umane și Formare Profesională
Ana-Maria BRUCAN-SLAV

Anexa nr 4

Anexa
la H.C.J. Ilfov nr. 97 / 30.06.2026

Presedinte CJ Ilfov
Hubert Petru Ștefan THUMA

STAT DE FUNCȚII
al structurilor organizatorice din subordinea Direcției Generale de Asistență Socială și Protecția Copilului Ilfov

COMPLEXUL DE SERVICII SOCIALE COPII PERIȘ

Nr. Crt.	Funcția	Nivel de studii	Grad/grad profesional	Nr. Posturi
1	Șef Complex	S	II	1
2	Asistent Social	S	Principal	1
3	Psiholog	S	Principal	1
4	Administrator	M	I	1
5	Magaziner	M	I	1
6	Contabil	M	IA	1
7	Spălătoreasă	G/M		1
8	Șofer	G/M	I	1
Total				8
CASA DE TIP FAMILIAL ARINIS				
1	Educator Specializat	M	Principal	1
2	Educator Specializat	M		2
3	Asistent Medical	PL		1
4	Supraveghetor de Noapte	M/G		4
Total				8
CASA DE TIP FAMILIAL SABAR				
1	Șef Centru	S	II	1
2	Asistent Social	S	Practicant	1
3	Psiholog	S	Practicant	1
4	Asistent Medical	S	Principal	1
5	Instructor-Educator	S		1
6	Părinte Social	M/G		3
7	Infirmier	M/G		4
Total				12
CASA DE TIP FAMILIAL PERIȘ				
1	Instructor-Educator pentru activități de resocializare	S		1
2	Kinetoterapeut	S		1
3	Asistent Medical	PL		1
4	Infirmier	G/M		6
5	Supraveghetor de Noapte	G/M		2
Total				11

Director Executiv
George-Denis SENCIUC

Șef Serviciu Resurse Umane și Formare Profesională
Ana-Maria BRUCAN-SLAV

Anexa
la H.C.J. Ilfov nr. 97/30.06.2026

Președinte CJ Ilfov
Horia Petru Ștefan THUMA

STAT DE FUNCȚII
al structurilor organizatorice din subordinea Direcției Generale de Asistență Socială și Protecția Copilului Ilfov

CENTRUL DE INTERVENȚIE ÎN REGIM DE URGENȚĂ ÎN DOMENIUL ASISTENȚEI SOCIALE, SITUAȚII DE ABUZ, NEGLIJARE, TRAFIC, MIGRAȚIE, REPATRIERI, VIOLENȚĂ DOMESTICĂ ȘI TELEFONUL SOCIAL

Nr. Crt.	Funcția	Nivel de studii	Grad/grad profesional	Nr. Posturi
1	Șef Centru	S	II	1
2	Medic Stomatolog	S		1
3	Consilier Juridic	S	IA	1

COMPARTIMENTUL TELEFONUL COPILULUI

Nr. Crt.	Funcția	Nivel de studii	Grad/grad profesional	Nr. Posturi
4	Asistent Social	S	Practicant	3
5	Psiholog	S	Practicant	2

COMPARTIMENTUL ECHIPA MOBILĂ ȘI INTERVENȚIE ÎN REGIM DE URGENȚĂ ÎM DOMENIUL ASISTENȚEI SOCIALE

Nr. Crt.	Funcția	Nivel de studii	Grad/grad profesional	Nr. Posturi
6	Asistent Social	S	Principal	2
7	Asistent Social	S	Specialist	1
8	Asistent Social	S	Practicant	2
9	Psiholog	S	Principal	1
10	Psiholog	S	Practicant	4
11	Șofer	G/M	I	7

COMPARTIMENTUL DE EVALUARE ȘI CONSILIERE PSIHOLOGICĂ

Nr. Crt.	Funcția	Nivel de studii	Grad/grad profesional	Nr. Posturi
12	Psiholog	S	Practicant	4
Total				29

Director Executiv
George-Denis SEMIUC

ROMÂNIA DIRECȚIA GENERALĂ ASISTENȚĂ SOCIALĂ PROTECȚIA COPILULUI ILFOV 3 CONSILIUL JUDEȚEAN ILFOV

Șef Serviciu Resurse Umane și Formare Profesională
Ana-Maria BRUCAN-SLAV

Anexa
la H.C.J. Ilfov nr. 97/30.06.2026

Președinte CJ Ilfov
Hubert Petru Ștefan THUMA

STAT DE FUNCȚII
al structurilor organizatorice din subordinea Direcției Generale de Asistență Socială și Protecția Copilului Ilfov

CENTRUL DE ASISTENȚĂ ȘI PROTECȚIE A VICTIMELOR TRAFICULUI DE PERSOANE

Nr. Crt.	Funcția	Nivel de studii	Grad/grad profesional	Nr. Posturi
1	Șef Centru	S	II	1
2	Asistent Social	S	Practicant	1
3	Psiholog	S	Practicant	1
2	Asistent Medical	PL		1
3	Supraveghetor de Noapte	G/M		2
4	Muncitor Calificat/Fochist	G/M	I	2
Total				8

Director Executiv
George-Denis SENCIUC

Șef Serviciu Resurse Umane și Formare Profesională
Ana-Maria BRUCAN-SLAV

Anexa
la H.C.J. Ilfov nr. 97 / 3006 2026

Președinte CJ Ilfov
Hubert Petru Ștefan THUMA

ROMÂNIA JUDEȚUL ILFOV PREȘEDINTE

STAT DE FUNCȚII
al structurilor organizatorice din subordinea Direcției Generale de Asistență Socială și Protecția Copilului Ilfov

CENTRUL DE PRIMIRE ÎN REGIM DE URGENȚĂ PERSOANE FĂRĂ ADĂPOST ACASĂ

Nr. Crt.	Funcția	Nivel de studii	Grad/grad profesional	Nr. Posturi
1	Șef Centru	S	II	1
2	Psiholog	S	Practicant	1
3	Asistent Social	S	Practicant	1
4	Consilier Vocațional	S		1
5	Asistent Medical	PL		1
6	Infirmier	G/M		5
7	Supraveghetor de Noapte	G/M		5
8	Magaziner	M	I	1
Total				16

Director Executiv
George-Denis SENCHI

ROMÂNIA DIRECȚIA GENERALĂ DE ASISTENȚĂ SOCIALĂ ȘI PROTECȚIA COPILULUI ILFOV 3 CONSILIUL JUDEȚEAN ILFOV

Șef Serviciu Resurse Umane și Formare Profesională
Ana-Maria BRUCAN-SLAV

Anexa
la H.C.J. Ilfov nr. 97 / 30.06.2026

Președinte C.J.Ilfov
Huber-Petru Ștefan THUMA

STAT DE FUNCȚII
al structurilor organizatorice din subordinea Direcției Generale de Asistență Socială și Protecția Copilului Ilfov

CENTRUL DE ÎNGRIJIRE ȘI ASISTENȚĂ PENTRU PERSOANE ADULTE CU DIZABILITĂȚI VIDRA

Nr. Crt.	Funcția	Nivel de studii	Grad/grad profesional	Nr. Posturi
1	Șef Centru	S	II	1
2	Asistent Social	S	Specialist	1
3	Psiholog	S	Practicant	1
4	Kinetoterapeut	S		1
5	Inspector de Specialitate	S	II	1
6	Asistent Medical	PL	Principal	2
7	Asistent Medical	PL		1
8	Pedagog Social	M		1
9	Infirmier	G/M		8
10	Supraveghetor de noapte	G/M		3
11	Contabil	M	IA	1
12	Magaziner	M	I	1
13	Muncitor Calificat	G/M	I	1
14	Șofer	G/M	I	1
Total				24

Director Executiv
George-Dorin SENCIUC

Șef Serviciu Resurse Umane și Formare Profesională
Ana-Maria BRUGAN-SLAV

Anexa
la H.C.J. Ilfov nr. 97/30.06.2026

Președinte CJ Ilfov
Luben Petru Ștefan THUMA

STAT DE FUNCȚII
al structurilor organizatorice din subordinea Direcției Generale de Asistență Socială și Protecția Copilului Ilfov

CENTRUL DE CRIZĂ PENTRU PERSOANE VÂRSTNICE VIDRA

Nr. Crt.	Funcția	Nivel de studii	Grad/grad profesional	Nr. Posturi
1	Șef Centru	S	II	1
2	Medic	S	Specialist	1
3	Kinetoterapeut	S		1
4	Asistent Social	S	Practicant	1
5	Psiholog	S	Practicant	1
6	Asistent Medical	PL	Principal	2
7	Asistent Medical	PL		1
8	Asistent Medical	PL	Debutant	1
9	Infirmier	G/M		10
10	Infirmier	G/M		3
11	Contabil	M	IA	1
12	Magaziner	M	I	1
Total				24

Director Executiv
George-Denis SEICHIANU

Șef Serviciu Resurse Umane și Formare Profesională
Ana-Maria BRUCAN-SLAV

Anexa 10
la H.C.J. Ilfov nr. 97 din 30.06.2026

Președinte CJ Ilfov
Hubert Petru Ștefan THUMA

STAT DE FUNCȚII
al structurilor organizatorice din subordinea Direcției Generale de Asistență Socială și Protecția Copilului Ilfov

CENTRUL DE ABILITARE ȘI REABILITARE PENTRU PERSOANE ADULTE CU DIZABILITĂȚI TÂNCĂBEȘTI

Nr. Crt.	Funcția	Nivel de studii	Grad/grad profesional	Nr. Posturi
1	Șef Centru	S	II	1
2	Medic Psihiatru	S	Primar	1
3	Psiholog	S	Practicant	1
4	Asistent Social	S	Principal	1
5	Kinetoterapeut	S	Principal	1
6	Inspector de Specialitate	S	IA	1
7	Asistent Medical	PL	Principal	6
8	Pedagog Social	M	Principal	2
9	Pedagog Social	M		2
10	Infirmier	G/M		20
11	Inspector de Specialitate	S	II	1
12	Administrator	M	I	1
13	Magaziner	M	I	1
14	Bucătar	G/M	I	3
Total				42

Director Executiv
George-Denis SENCIUC

ROMÂNIA
DIRECȚIA GENERALĂ DE ASISTENȚĂ SOCIALĂ ȘI PROTECȚIA COPILULUI ILFOV
3
CONSILIUL JUDEȚEAN ILFOV

Șef Serviciu Resurse Umane și Formare Profesională
Ana-Maria BRUCAN-SLAV

Anexa 11
la H.C.J. Ilfov nr. 97/306.2026

Președinte CJ Ilfov
Hubert Petru Ștefan THUMA

STAT DE FUNCȚII
al structurilor organizatorice din subordinea Direcției Generale de Asistență Socială și Protecția Copilului Ilfov

CENTRUL DE ABILITARE ȘI REABILITARE PENTRU PERSOANE ADULTE CU DIZABILITĂȚI BĂLĂCEANCA

Nr. Crt.	Funcția	Nivel de studii	Grad/grad profesional	Nr. Posturi
1	Șef Centru	S	II	1
2	Medic	S	Medicina Generală	1
3	Medic Psihiatru	S	Specialist	1
4	Psiholog	S	Practicant	1
5	Asistent Social	S	Principal	1
6	Kinetoterapeut	S		1
7	Interpret Mimico-Gestual	S		1
8	Terapeut Ocupațional	S		1
9	Asistent Medical	S	Principal	1
10	Asistent Farmacie	PL		1
11	Asistent de Igienă	PL	Principal	1
12	Asistent Medical	PL	Principal	8
13	Contabil	M	IA	1
14	Administrator	M	I	1
15	Referent	M	IA	1
16	Îngrijitor	M/G		2
17	Infirmier	M/G		28
18	Șofer	M/G	I	1
19	Fochist	G/M	I	1
20	Tâmplar	G/M	II	1
21	Spălătoreasă	G/M		1
Total				56

Director Executiv
George Denis SERGIU

Șef Serviciu Resurse Umane și Formare Profesională
Ana-Maria BRUCAN-SLAV

Anexa
la H.C.J. Ilfov nr. 12. 97/20.04.2026

Președinte CJ Ilfov
Hubert Petru Ștefan THUMA

STAT DE FUNCȚII
al structurilor organizatorice din subordinea Direcției Generale de Asistență Socială și Protecția Copilului Ilfov

CENTRUL DE ÎNGRIJIRE ȘI ASISTENȚĂ PENTRU PERSOANE ADULTE CU DIZABILITĂȚI BĂLĂCEANCA

Nr. Crt.	Funcția	Nivel de studii	Grad/grad profesional	Nr. Posturi
1	Șef Centru	S	II	1
2	Medic	S	Medicină Generală	1
3	Medic	S	Medicină Generală	1
4	Psiholog	S	Practicant	1
5	Asistent Social	S	Principal	1
6	Asistent Medical	S	Principal	2
7	Kinetoterapeut	S		1
8	Asistent Medical	PL	Principal	7
9	Magaziner	M	I	1
10	Referent	M	IA	1
11	Îngrijitor	G/M		2
12	Infirmier	G/M		21
13	Fochist	G/M	I	2
14	Frizer	G/M	III	1
15	Spălătoreasă	G/M		1
Total				44

Director Executiv
George-Denis SENCU

ROMÂNIA DIRECȚIA GENERALĂ DE ASISTENȚĂ SOCIALĂ ȘI PROTECȚIA COPILULUI ILFOV 3 CONSILIUL JUDEȚEAN ILFOV

Șef Serviciu Resurse Umane și Formare Profesională
Ana-Maria BRUCAN-SLAV

Anexa
la H.C.J. Ilfov nr. 13 / 30.06.2026

Președinte C.J.Ilfov
Hubert Petru Ștefan THUMA

STAT DE FUNCȚII
al structurilor organizatorice din subordinea Direcției Generale de Asistență Socială și Protecția Copilului Ilfov

CENTRUL JUDEȚEAN ILFOV DE ASISTENȚĂ MEDICO-SOCIALĂ PENTRU BOLNAVI CRONICI

Nr. Crt.	Funcția	Nivel de studii	Grad/grad profesional	Nr. Posturi
1	Șef Centru	S	II	1
2	Medic	S	Specialist	1
3	Medic	S		1
4	Asistent Social	S	Practicant	1
5	Psiholog	S	Practicant	1
6	Kinetoterapeut	S		1
6	Asistent Medical	PL	Principal	5
7	Asistent Medical	PL		4
8	Infirmier	G/M		14
9	Referent	M	IA	1
10	Administrator	M	I	1
12	Spălătoreasă	G/M		1
Total				32

Director Executiv
George-Denis ȘENCIUC

ROMÂNIA DIRECȚIA GENERALĂ DE ASISTENȚĂ SOCIALĂ ȘI PROTECȚIA COPILULUI ILFOV 3 CONSILIUL JUDEȚEAN ILFOV

Șef Serviciu Resurse Umane și Formare Profesională
Ana-Maria BRUCAN-SLAV

Anexa 14
la H.C.J. Ilfov nr. 97 / 30.06.2026

Președinte CJ Ilfov
Hubert Petru Ștefan THUMA

STAT DE FUNCȚII
al structurilor organizatorice din subordinea Direcției Generale de Asistență Socială și Protecția Copilului Ilfov

CENTRUL DE ÎNGRIJIRE ȘI ASISTENȚĂ PENTRU PERSOANE ADULTE CU DIZABILITĂȚI CIOLPANI

Nr. Crt.	Funcția	Nivel de studii	Grad/grad profesional	Nr. Posturi
1	Director	S	II	1
2	Contabil Șef	S	II	1
3	Contabil	M		1
4	Inspector de Specialitate	S		1
5	Medic	S	Medicină Generală	1
6	Psiholog	S	Practicant	1
7	Kinetoterapeut	S		1
8	Asistent Social	S	Specialist	1
9	Lucrător Social	M		1
10	Asistent Medical	PL	Principal	6
11	Asistent Medical	PL		3
12	Infirmier	G/M		20
14	Îngrijitor	G/M		10
15	Administrator	M	I	1
16	Spălătoreasă	M		1
17	Bucătar	G/M	II	1
18	Bucătar	G/M	III	1
Total				52

Director Executiv
George-Denis SENCIUC

Șef Serviciu Resurse Umane și Formare Profesională
Ana-Maria BRUCAN-SLAV

Anexa 15
la H.C.J. Ilfov nr. 97 / 30.04.2026

Președinte CJ Ilfov
Hubert Petru Ștefan THUMA

ROMÂNIA
CONSILIUL JUDEȚEAN ILFOV

STAT DE FUNCȚII
al structurilor organizatorice din subordinea Direcției Generale de Asistență Socială și Protecția Copilului Ilfov

CĂMINUL PENTRU PERSOANE VÂRSTNICE PERIȘ

Nr. Crt.	Funcția	Nivel de studii	Grad/grad profesional	Nr. Posturi
1	Director	S	II	1
2	Coordonator Personal de Specialitate	S	II	1
3	Contabil Șef	S	II	1
4	Medic	S	Primar	1
5	Medic Psihiatru	S		1
6	Inspector de Specialitate	S	II	1
7	Economist	S	II	1
8	Asistent Social	S	Principal	1
9	Psiholog	S	Practicant	1
10	Kinetoterapeut	S		1
11	Fizioterapeut	S		1
12	Nutriționist-Dietetician	M		1
13	Instructor Educator	S		1
14	Asistent Medical	PL	Principal	7
15	Lucrător Social	M		1
16	Maseur	M		1
17	Tehnician Asistență Socială	M		1
18	Ergoterapeut	M		1
19	Referent	M	IA	1
20	Infirmier	G/M		11
21	Îngrijitor	G/M		8
22	Administrator	M	II	1
23	Spălătoreasă	G/M		1
24	Magaziner	M	I	1
25	Bucătar	G/M	I	1
26	Ajutor Bucătar	G/M	I	1
27	Muncitor Calificat	G/M	I	1
28	Lăcătuș Mecanic de Întreținere	G/M		1
Total				51

Director Executiv
George-Denis SENCIUC

ROMÂNIA
DIRECȚIA GENERALĂ DE ASISTENȚĂ SOCIALĂ ȘI PROTECȚIA COPILULUI ILFOV
3
CONSILIUL JUDEȚEAN

Șef Serviciu Resurse Umane și Formare Profesională
Ana-Maria BRUCAN-SLAV

ROMÂNIA
CONSILIUL JUDEȚEAN ILFOV

DIRECȚIA GENERALĂ DE ASISTENȚĂ SOCIALĂ ȘI PROTECȚIA COPILULUI
Oraș Voluntari, Bulevardul Voluntari, Nr.94-96, Județul Ilfov;
Tel: 0213695889
Fax: 0374091623
Email:dgaspcif@protectiacopilului.ro;
http://www.protectiacopilului.ro

Anexa nr 16
Anexa nr. la HCJ nr. 97/30.06.2026

REGULAMENTUL DE ORGANIZARE ŞI FUNCŢIONARE AL DIRECŢIEI GENERALE DE ASISTENŢĂ SOCIALĂ ŞI PROTECŢIA COPILULUI ILFOV

2026