ROMÂNIA
JUDEȚUL ILFOV
CONSILIUL JUDEȚEAN

HOTĂRÂRE

privind aprobarea modificării Organigramei, a Statului de funcții și a Regulamentului de organizare și funcționare ale Direcției Generale de Asistență Socială și Protecția Copilului Ilfov, precum și a Regulamentelor de organizare și funcționare ale serviciilor sociale din subordinea Direcției Generale de Asistență Socială și Protecția Copilului Ilfov

Consiliul Judeţean Ilfov întrunit în şedinţă ordinară în data de 24.04.2025

Având în vedere:

Adresa Direcției Generale de Asistență Socială și Protecția Copilului Ilfov nr. 21463/10.04.2025, înregistrată la Consiliul Județean Ilfov cu nr.9793/10.04.2025;

Hotărârea Colegiului Director al Direcției Generale de Asistență Socială și Protecția Copilului Ilfov nr.1/09.04.2025;

Hotărârea Consiliului Județean Ilfov nr.168/2018, privind aprobarea Strategiei de dezvoltare a serviciilor sociale și a Planului anual de acțiune privind serviciile și beneficiile sociale ale Direcției Generale de Asistență Socială și Protecția Copilului Ilfov;

Hotărârea Consiliului Județean Ilfov nr.65/21.12.2004, privind înființarea Direcției Generale de Asistență Socială și Protecția Copilului Ilfov;

Hotărârea Consiliului Județean Ilfov nr.205/27.06.2024, privind reorganizarea Direcției Generale de Asistență Socială și Protecția Copilului Ilfov, aprobarea Organigramei și a Statului de funcții, precum și a Statelor de funcții ale serviciilor sociale din subordinea Direcției Generale de Asistență Socială și Protecția Copilului Ilfov;

Hotărârea Consiliului Județean Ilfov nr.241/13.08.2024 privind aprobarea Regulamentului de organizare și funcționare al Direcției Generale de Asistență Socială și

Protecția Copilului Ilfov, precum și a Regulamentelor de organizare și funcționare ale serviciilor sociale din subordinea Direcției Generale de Asistență Socială și Protecția Copilului Ilfov;

Prevederile art.122 din Constituția României, republicată;

Prevederile art.3 și art.4 paragrafele 1-4 din Carta europeană a autonomiei locale adoptată la Strasbourg la 15 octombrie 1985, ratificată prin Legea nr.199/1997;

Prevederile art.7 alin. (2) din Legea nr.287/2009 privind Codul Civil, republicată, cu modificările și completările ulterioare;

Prevederile art.2 alin. (2), art.58, art.64, art.80 și art.84 din Legea nr.24/2000 privind normele de tehnică legislativă pentru elaborarea actelor normative, republicată, cu modificările și completările ulterioare;

Prevederile Legii nr.52/2003 privind transparența decizională în administrația publică, republicată, cu modificările și completările ulterioare;

Prevederile Hotărârii de Guvern nr.797/2017 pentru aprobarea regulamentelor-cadru de organizare și funcționare ale serviciilor publice de asistență socială și a structurii orientative de personal, cu modificările și completările ulterioare;

Prevederile Hotărârii de Guvern nr.867/2015 pentru aprobarea Nomenclatorului serviciilor sociale, precum și a regulamentelor-cadru de organizare și funcționare a serviciilor sociale cu modificările și completările ulterioare;

Prevederile Hotărârii de Guvern nr.440/2022 pentru aprobarea Strategiei naționale privind incluziunea socială și reducerea sărăciei pentru perioada 2022 – 2027;

Prevederile Hotărârii de Guvern nr. 490/2022 pentru aprobarea Strategiei naționale privind drepturile persoanelor cu dizabilități "O Românie echitabilă" 2022 – 2027;

Prevederile art.4 alin. (1) din Hotărârea de Guvern nr.1259/2024 privind modificarea și completarea Hotărârii Guvernului nr.1.153/2001 pentru aprobarea Normelor metodologice de aplicare a prevederilor Legii nr. 34/1998 privind acordarea unor subvenții asociațiilor și fundațiilor române cu personalitate juridică, care înființează și administrează unități de asistență socială, precum și pentru modificarea Hotărârii Guvernului nr. 797/2017 pentru aprobarea unor subvenții asociațiilor și fundațiilor române cu personalitate juridică, care înființează și administrează unități de asistență socială, precum

și pentru modificarea Hotărârii Guvernului nr.797/2017 pentru aprobarea regulamentelor-cadru de organizare și funcționare ale serviciilor publice de asistență socială și a structurii orientative de personal „ *art.4 (1) Structura organizatorică și numărul de posturi aferente serviciilor publice de asistență socială prevăzute la art. 1 alin. (2) se aprobă de consiliul județean/consiliul local al sectorului municipiului București, cu respectarea criteriilor orientative de personal prevăzute în anexa la Regulamentul-cadru de organizare și funcționare al Direcției generale de asistență socială și protecția copilului, prevăzut în anexa nr. 1*";

Prevederile Hotărârii de Guvern nr.1543/2022 pentru aprobarea Strategiei naţionale privind prevenirea instituţionalizării persoanelor adulte cu dizabilităţi şi accelerarea procesului de dezinstituţionalizare, pentru perioada 2022 – 2030;

Prevederile Ordinului Ministerului Muncii și Justiției Sociale nr 82/2019 privind aprobarea standardelor specifice minime de calitate obligatorii pentru serviciile sociale destinate persoanelor adulte cu dizabilităţi;

Prevederile Ordinului Ministerului Muncii și Justiției Sociale nr.81/2019 privind aprobarea standardelor minime de calitate pentru serviciile sociale organizate ca centre maternale;

Prevederile Ordinului Ministerului Muncii și Justiției Sociale nr.29/2019 pentru aprobarea standardelor minime de calitate pentru acreditarea serviciilor sociale destinate persoanelor vârstnice, persoanelor fără adăpost, tinerilor care au părăsit sistemul de protecţie a copilului şi altor categorii de persoane adulte aflate în dificultate, precum şi a serviciilor acordate în comunitate, serviciilor acordate în sistem integrat şi cantinele sociale;

Prevederile Ordinului Ministerului Muncii și Justiției Sociale nr.26/2019 privind aprobarea Standardelor minime de calitate pentru serviciile sociale de tip familial destinate copiilor din sistemul de protecţie specială;

Prevederile Ordinului Ministerului Muncii și Justiției Sociale nr.25/2019 privind aprobarea standardelor minime de calitate pentru serviciile sociale de tip rezidenţial destinate copiilor din sistemul de protecţie specială;

Prevederile Legii nr.292/2011 Legea asistenţei sociale, cu modificările şi completările ulterioare;

Prevederile Legii nr.448/2006 privind protecţia şi promovarea drepturilor persoanelor cu handicap, republicată, cu modificările şi completările ulterioare;

Prevederile Legii nr.272/2004 privind protecţia şi promovarea drepturilor copilului, republicată, cu modificările și completările ulterioare;

Prevederile Legii nr.7/2023 privind susţinerea procesului de dezinstituţionalizare a persoanelor adulte cu dizabilităţi şi aplicarea unor măsuri de accelerare a acestuia şi de prevenire a instituţionalizării, precum şi pentru modificarea şi completarea unor acte normative;

Prevederile Legii nr.53/2003 Codul muncii, republicată, cu modificările și completările ulterioare;

Prevederile Legii-cadru nr.153/2017 privind salarizarea personalului plătit din fonduri publice, cu modificările și completările ulterioare;

Prevederile Ordonanței de Urgență a Guvernului nr.156/2024 privind unele măsuri fiscal-bugetare în domeniul cheltuielilor publice pentru fundamentarea bugetului general consolidat pe anul 2025, pentru modificarea şi completarea unor acte normative, precum și pentru prorogarea unor termene

Prevederile articolului XXIII din Legea nr.296/2023 privind unele măsuri fiscal - bugetare pentru asigurarea sustenabilității financiare a României pe termen lung;

Referatul de aprobare al Preşedintelui Consiliului Judeţean Ilfov înregistrat cu nr.10286 din 15.04.2025;

Raportul Serviciului Asistență Socială și Sănătate - Direcția Management Resurse Umane, Asistență Socială și Sănătate din cadrul aparatului de specialitate al Consiliului Judeţean Ilfov, înregistrat cu nr.10371 din 15.04.2025;

Raportul Direcției Juridice și Administrație Publică Locală din cadrul aparatului de specialitate al Consiliului Judeţean Ilfov, înregistrat cu nr.10326 din 15.04.2025;

Avizul Comisiei de specialitate - buget, finanțe, bănci, prognoze și studii economice;

Avizul Comisiei de specialitate - juridică, administrație publică locală, apărarea ordinii

publice, respectarea drepturilor și a libertăților cetățenești;

Avizul Comisiei de specialitate - învățământ, tineret, sănătate, familie, protecție socială, servicii publice sociale și activități sportive;

În temeiul prevederilor art. 173 alin. (1) lit. a) la care se raportează prevederile alin. (2) lit. c), art. 182, art. 191 alin. (1) lit. a) și f), alin. (2) lit. a), art. 196 alin. (1) lit. a) precum și cele ale art. 197, art. 199 alin. (1)-(2) din Ordonanța de Urgență a Guvernului nr. 57/2019 privind Codul administrativ, cu modificările și completările ulterioare.

HOTĂRĂȘTE:

Art. 1 Se aprobă modificarea Organigramei Direcției Generale de Asistență Socială și Protecția Copilului Ilfov, conform Anexei nr. 1 ce face parte integrantă din prezenta hotărâre.

Art.2 Se aprobă modificarea Statului de funcții al aparatului propriu al Direcției Generale de Asistență Socială și Protecția Copilului Ilfov, conform Anexelor ce fac parte integrantă din prezenta hotărâre, astfel:

Anexa nr. 2 – Stat de funcții (Funcții publice) al aparatului propriu al Direcției Generale de Asistență Socială și Protecția Copilului Ilfov;

Anexa nr. 3 – Stat de funcții (Funcții contractuale) al aparatului propriu al Direcției Generale de Asistență Socială și Protecția Copilului Ilfov;

Art.3 Se aprobă modificarea Statului de funcții al structurilor organizatorice din subordinea Direcției Generale de Asistență Socială și Protecția Copilului Ilfov, conform Anexelor ce fac parte integrantă din prezenta hotărâre, astfel:

Anexa nr. 4 - Stat de funcții al Complexului de Servicii Sociale Săftica;

Anexa nr. 5 - Stat de funcții al Complexului de Servicii Sociale Copii Periș;

Anexa nr. 6 - Stat de funcții al Centrului de Intervenție în Regim de Urgență în Domeniul Asistenței Sociale, Situații de Abuz, Neglijare, Trafic, Migrație, Repatrieri, Violență Domestică și Telefonul Social;

Anexa nr. 7 - Stat de funcții al Centrului de Asistență și Protecție a Victimelor Traficului de Persoane;

Anexa nr. 8 - Stat de funcții al Centrului de Primire în Regim de Urgență Persoane fără Adăpost Acasă;

Anexa nr. 9 - Stat de funcții al Centrului de Îngrijire și Asistență pentru Persoane Adulte cu Dizabilități Vidra;

Anexa nr. 10 - Stat de funcții al Centrului de Criză pentru Persoane Vârstnice Vidra;

Anexa nr. 11 - Stat de funcții al Centrului de Abilitare și Reabilitare Persoane Adulte cu Dizabilități Tâncăbești;

Anexa nr. 12 - Stat de funcții al Centrului de Abilitare și Reabilitare Persoane Adulte cu Dizabilități Bălăceanca;

Anexa nr. 13 - Stat de funcții al Centrului de Îngrijire și Asistență pentru Persoane Adulte cu Dizabilități Bălăceanca;

Anexa nr. 14 - Stat de funcții al Centrului Județean Ilfov de Asistență Medico-Socială pentru Bolnavi Cronici;

Anexa nr. 15 - Stat de funcții al Centrului de Îngrijire și Asistență pentru Persoane Adulte cu Dizabilități Ciolpani - centru cu personalitate juridică;

Anexa nr. 16 - Stat de funcții al Căminului pentru Persoane Vârstnice Periș- centru cu personalitate juridică;

Art.4 Se aprobă modificarea Regulamentul de organizare și funcționare al Direcției Generale de Asistență Socială și Protecția Copilului Ilfov, conform Anexei nr. 17 ce face parte integrantă din prezenta hotărâre.

Art.5 Se aprobă Regulamentele de organizare și funcționare ale serviciilor sociale din subordinea Direcției Generale de Asistență Socială și Protecția Copilului Ilfov, conform Anexelor ce fac parte integrantă din prezenta hotărâre, astfel:

Anexa nr. 18 - Regulamentul de Organizare și Funcționare al serviciului social - Complexul de Servicii Sociale Săftica;

Anexa nr. 19 - Regulamentul de Organizare și Funcționare al serviciului social - Complexul de Servicii Sociale Copii Periș;

Anexa nr. 20 - Regulamentul de Organizare și Funcționare al serviciului social - Centrul de Intervenție în Regim de Urgență în Domeniul Asistenței Sociale, Situații de Abuz, Neglijare, Trafic, Migrație, Repatrieri, Violență Domestică și Telefonul Social;

Anexa nr. 21 - Regulamentul de Organizare și Funcționare al serviciului social - Centrul de Asistență și Protecție a Victimelor Traficului de Persoane;

Anexa nr. 22 - Regulamentul de Organizare și Funcționare al serviciului social - Centrul de Primire în Regim de Urgență Persoane fără Adăpost Acasă;

Anexa nr. 23 - Regulamentul de Organizare și Funcționare al serviciului social - Centrul de Îngrijire și Asistență pentru Persoane Adulte cu Dizabilități Vidra;

Anexa nr. 24 - Regulamentul de Organizare și Funcționare al serviciului social - Centrul de Criză pentru Persoane Vârstnice Vidra;

Anexa nr. 25 - Regulamentul de Organizare și Funcționare al serviciului social - Centrul de Abilitare și Reabilitare Persoane Adulte cu Dizabilități Tâncăbești;

Anexa nr. 26 - Regulamentul de Organizare și Funcționare al serviciului social - Centrul de Abilitare și Reabilitare Persoane Adulte cu Dizabilități Bălăceanca;

Anexa nr. 27 - Regulamentul de Organizare și Funcționare al serviciului social - Centrul de Îngrijire și Asistență pentru Persoane Adulte cu Dizabilități Bălăceanca;

Anexa nr. 28 - Regulamentul de Organizare și Funcționare al serviciului social - Centrul Județean Ilfov de Asistență Medico-Socială pentru Bolnavi Cronici;

Anexa nr. 29 - Regulamentul de Organizare și Funcționare al serviciului social - Centrul de Îngrijire și Asistență pentru Persoane Adulte cu Dizabilități Ciolpani - centru cu personalitate juridică;

Anexa nr. 30 - Regulamentul de Organizare și Funcționare al serviciului social - Căminul pentru Persoane Vârstnice Periș - cu personalitate juridică;

Art.6 Pentru respectarea drepturilor la carieră ale funcţionarilor publici şi a drepturilor personalului de natură contractuală, ale căror posturi sunt afectate de aprobarea noii structuri funcționale, procedurile legale prevăzute de Legea nr.296/26.10.2023 privind unele măsuri fiscal-bugetare pentru asigurarea sustenabilității financiare a României pe termen lung, cu modificările și completările ulterioare, Ordonanța de Urgență a Guvernului nr.57/2019 privind Codul administrativ, cu modificările și completările ulterioare, respectiv cele prevăzute de Legea nr.53/2003-Codul muncii, republicată, cu modificările și completările ulterioare, se vor aplica de Preşedintele Consiliului Judeţean Ilfov prin compartimentele de specialitate, în termen de 60 de zile de la data intrării în vigoare a prezentei hotărâri.

Art.7 La data intrării în vigoare a prezentei hotărâri, orice alte prevederi contrare își încetează aplicabilitatea.

Art. 8 Direcția Generală de Asistență Socială și Protecția Copilului Ilfov și Direcțiile de specialitate din cadrul Consiliului Județean Ilfov vor asigura aducerea la îndeplinire a prevederilor prezentei hotărâri.

Art.9 Secretarul general al județului Ilfov va comunica, în termenul prevăzut de lege, prezentul act administrativ, Instituției Prefectului - Județul Ilfov, Agenției Naționale a Funcționarilor Publici, compartimentelor de resort din cadrul aparatului de specialitate al Consiliului Județean Ilfov, persoanelor interesate și va asigura publicarea în Monitorul Oficial al Județului Ilfov.

PREȘEDINTE

Hubert Petru Ștefan THIL/MA

CONTRASEMNEAZĂ
SECRETAR GENERAL AL JUDEȚULUI ILFOV
Monica TRANDAFIR

Nr. 112

Din 24.04.2025

PROCEDURI OBLIGATORII ADOPTĂRII HOTĂRÂRII CONSILIULUI JUDEȚEAN ILFOV Nr. 112 /24/04/2025			
Nr.Crt.	Operațiuni efectuate	Data ZZ/LL/AN	Semnătura persoanei responsabile să efectueze procedura
0	1	2	3
1	Adoptarea hotărârii s-a făcut cu majoritate O simplă Ø absolută O calificată	24/04/2025	
2	Comunicarea către prefectul județului Ilfov	24/04/2025	
3	Aducerea la cunoștință publică	24/04/2025	
4	Comunicarea, numai în cazul celei cu caracter individual (persoane interesate)	24/04/2025	
5	Hotărârea produce efecte juridice	24/04/2025	

ORGANIGRAMĂ D.G.A.S.P.C. ILFOV

Anexa nr. 1 la H.C.J nr. 42 din 24.04.2025
DIRECTOR EXECUTIV
GEORGE-DENIS SENCIUC

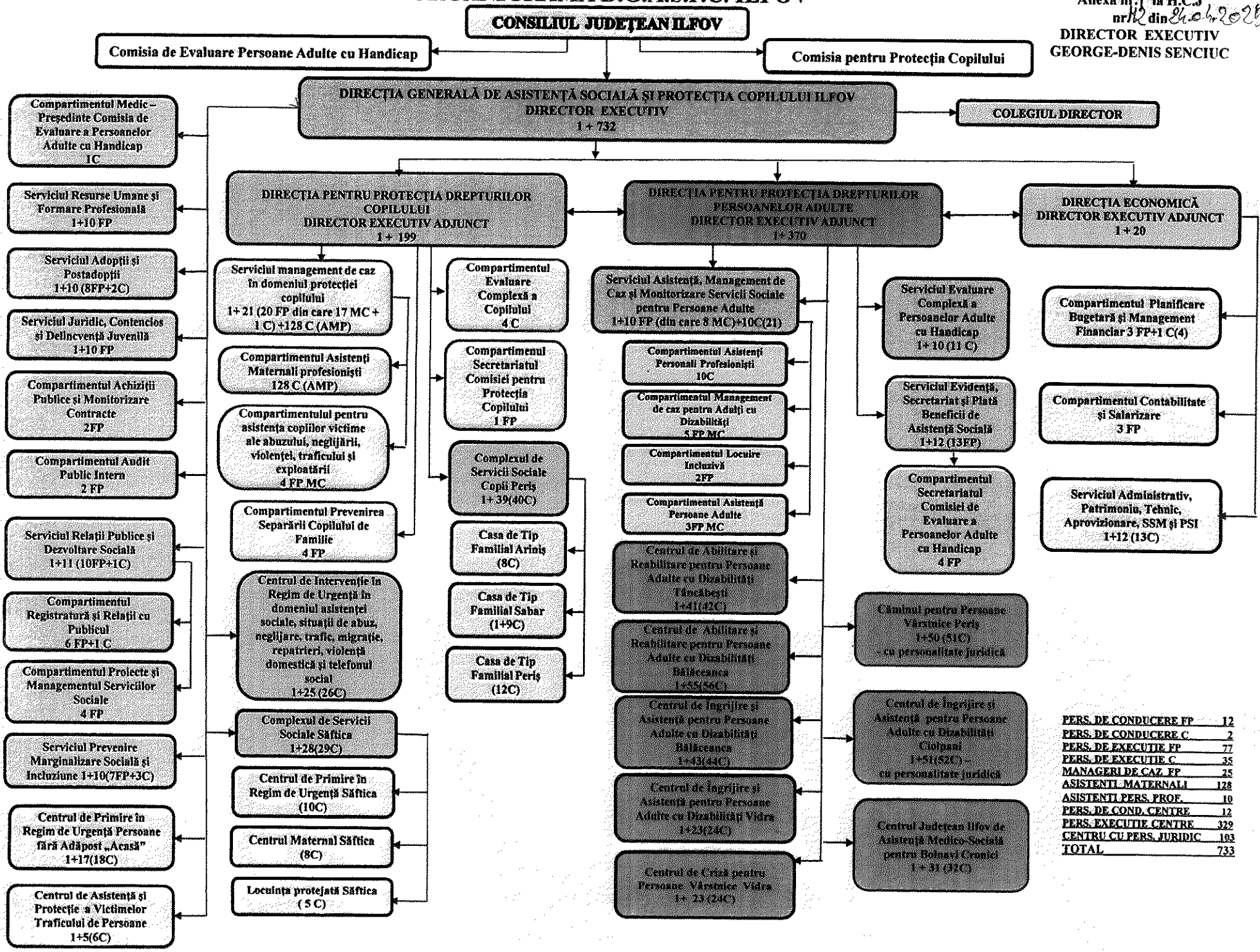

PERS. DE CONDUCERE FP	12
PERS. DE CONDUCERE C	2
PERS. DE EXECUTIE FP	77
PERS. DE EXECUTIE C	35
MANAGERI DE CAZ FP	25
ASISTENTI MATERNALI	128
ASISTENTI PERS. PROF.	10
PERS. DE COND. CENTRE	12
PERS. EXECUTIE CENTRE	329
CENTRU CU PERS. JURIDIC	103
TOTAL	733

Anexa 2
la H.C.J. Ilfov nr. 112 24.04.2025

Președinte CJ Ilfov
Hubert Petru Ștefan THUMA



STAT DE FUNCȚII (FUNCȚII PUBLICE)
Al aparatului propriu al
Direcției Generale de Asistență Socială și Protecția Copilului Ilfov

Nr. Crt.	Funcția	Nivel de studii	Grad/grad profesional	nr. posturi
		Conducere		
1	Director Executiv	S	II	1
2	Director Executiv Adjunct	S	II	3
Total				4
		Serviciul Resurse Umane și Formare Profesională		
1	Șef Serviciu	S	II	1
2	Inspector	S	Superior	2
3	Consilier	S	Superior	2
4	Consilier	S	Principal	3
5	Consilier	S	Asistent	1
6	Consilier	S	Debutant	2
Total				11
		Serviciul Adopții și PostAdopții		
1	Șef Serviciu	S	II	1
2	Consilier Juridic	S	Superior	1
3	Inspector	S	Superior	3
4	Consilier	S	Superior	3
5	Consilier	S	Principal	1
Total				9
		Serviciul Juridic Contencios și Delincvență Juvenilă		
1	Șef Serviciu	S	II	1
2	Consilier Juridic	S	Superior	5
3	Consilier Juridic	S	Principal	2
4	Consilier	S	Superior	1
5	Inspector	S	Superior	1
6	Referent	M	Superior	1
Total				11
		Compartimentul Achiziții Publice și Monitorizare Contracte		
1	Consilier Achiziții Publice	S	Superior	2
Total				2
		Compartimentul Audit Public Intern		
1	Auditor	S	Superior	2
Total				2

Serviciul Relații Publice și Dezvoltare Socială				
1	Șef Serviciu	S	II	1
Compartimentul Registratură și Relații cu Publicul				
2	Consilier	S	Superior	3
3	Inspector	S	Superior	1
4	Inspector	S	Asistent	1
5	Referent	M	Superior	1
Compartimentul Proiecte și Managementul Serviciilor Sociale				
6	Consilier	S	Superior	2
7	Consilier	S	Asistent	2
Total				11

Serviciul Prevenire Marginalizare Socială și Incluziune				
1	Șef Serviciu	S	II	1
2	Consilier juridic	S	Principal	1
3	Consilier	S	Superior	4
4	Inspector	S	Superior	1
5	Consilier	S	Asistent	1
Total				8

Serviciul Management de Caz în Domeniul Protecției Copilului				
1	Șef Serviciu	S	II	1
2	Consilier	S	Superior	9
3	Inspector	S	Superior	3
4	Consilier	S	Principal	3
5	Consilier	S	Asistent	1
Compartimentul pentru Asistența Copiilor Victime ale Abuzului, Neglijării, Violenței, Traficului și Exploatării				
6	Consilier	S	Superior	4
Total				21

Compartimentul Prevenirea Separării Copilului de Familie				
1	Inspector	S	Superior	3
2	Consilier	S	Superior	1
Total				4

Compartimentul Secretariatul Comisiei pentru Protecția Copilului				
1	Consilier	S	Principal	1
Total				1

Serviciul Asistență, Management de Caz și Monitorizare Servicii Sociale pentru Persoane Adulte				
1	Șef Serviciu	S	II	1
Compartimentul Management de Caz pentru Adulți cu Dizabilități				
2	Consilier	S	Superior	4
3	Inspector	S	Superior	1
Compartimentul Locuire Incluzivă				
4	Inspector	S	Superior	2
Compartimentul Asistență Persoane Adulte				
5	Consilier	S	Superior	2
6	Consilier	S	Principal	1
Total				11

Serviciul Evidență, Secretariat și Plată Beneficii de Asistență Socială				
1	Șef Serviciu	S	II	1
2	Consilier	S	Superior	4
3	Inspector	S	Superior	1
4	Consilier	S	Principal	1

5	Consilier	S	Asistent	1
6	Consilier	S	Debutant	1

Compartimentul Secretariatul Comisiei de Evaluare a Persoanelor Adulte cu Handicap

7	Consilier	S	Superior	2
8	Consilier	S	Debutant	1
9	Referent	M	Superior	1
Total				13

Compartimentul Planificare Bugetară și Management Financiar

1	Consilier	S	Superior	1
2	Inspector	S	Superior	1
3	Inspector	S	Principal	1
Total				3

Compartimentul Contabilitate și Salarizare

1	Consilier	S	Principal	1
2	Referent	M	Superior	2
Total				3

Director Executiv
George-Denis SBNCIUC

Șef Serviciu Resurse Umane și Formare Profesională
Ana-Maria BRUCAN-SLAV

Anexa 5
la H.C.J. Ilfov nr. 112/24.04.2025

Președinte CJ Ilfov
Hubert Petru Ștefan THUMA

STAT DE FUNCȚII (FUNCȚII CONTRACTUALE)
Al aparatului propriu al
Direcției Generale de Asistență Socială și Protecția Copilului Ilfov

Nr. Crt.	Funcția	Nivel de studii	Grad/grad profesional	nr. posturi
Compartimentul Medic-Președinte Comisia de Evaluare a Persoanelor Adulte cu Handicap				
1	Medic	S	Primar	1
Total				1
Serviciul Adopții și PostAdopții				
1	Psiholog	S	Practicant	1
2	Asistent Social	S	Debutant	1
Total				2
Compartimentul Registratură și Relații cu Publicul				
1	Referent	M	IA	1
Total				1
Serviciul Prevenire Marginalizare Socială și Incluziune				
1	Psihopedagog	S		1
2	Psihoterapeut	S		1
3	Asistent Social	S	Specialist	1
				3
Serviciul Management de Caz în Domeniul Protecției Copilului				
1	Asistent Medical	PL		1
Total				1
Compartimentul Asistenți Maternali Profesioniști				
1	Asistent Maternal Profesionist	G/M		128
Total				128
Compartimentul Evaluare Complexă a Copilului				
1	Medic	S	Specialist	1
2	Psiholog	S	Practicant	1
3	Psihopedagog	S		1
4	Asistent Social	S	Practicant	1
Total				4
Serviciul Evaluare Complexă a Persoanelor Adulte cu Handicap				
1	Șef Serviciu	S	II	1
2	Medic	S	Medicină Generală	2
3	Psiholog	S	Practicant	2
4	Asistent Social	S	Principal	2
5	Psihopedagog	S		1
6	Kinetoterapeut	S	Principal	1

7	Pedagog de Recuperare	S		1
8	Instructor de Educație	S		1
Total				11

Compartimentul Asistenți Personali Profesioniști

1	Asistent Personal Profesionist	G/M		10
Total				10

Serviciul Administrativ, Patrimoniu, Tehnic, Aprovizionare, SSM și PSI

1	Șef Serviciu	S	II	1
2	Inspector de Specialitate	S	IA	6
3	Administrator	M	I	1
4	Referent	M	IA	1
5	Șofer	M/G	I	3
6	Muncitor Calificat	M/G	I	1
Total				13

Compartimentul Planificare Bugetară și Management Finaciar

1	Inspector de Specialitate	S	IA	1
Total				1

Director Executiv
George-Denis BENCIUC

Șef Serviciu Resurse Umane și Formare Profesională
Ana-Maria BRUCAN-SLAV

Anexa 4
la H.C.J. Ilfov nr. 112 124 din 2025

Președinte CJ Ilfov
Hubert Petru Ștefan THUMA

STAT DE FUNCȚII
al structurilor organizatorice din subordinea Direcției Generale de Asistență Socială și Protecția Copilului Ilfov

COMPLEXUL DE SERVICII SOCIALE SĂFTICA

Nr. Crt.	Funcția	Nivel de studii	Grad/grad profesional	Nr. Posturi
1	Șef Complex	S	II	1
2	Administrator	M	I	1
3	Contabil	M	IA	1
4	Magaziner	M	I	1
5	Bucătar	G/M	II	1
6	Bucătar	G/M	I	1
Total				6

CENTRUL DE PRIMIRE ÎN REGIM DE URGENȚĂ SĂFTICA

Nr. Crt.	Funcția	Nivel de studii	Grad/grad profesional	Nr. Posturi
1	Asistent Social	S	Practicant	1
2	Psiholog	S	Practicant	1
3	Asistent Medical	PL	Principal	1
4	Asistent Medical	PL		1
5	Educator specializat	M		2
6	Supraveghetor de Noapte	G/M		4
Total				10

CENTRUL MATERNAL SĂFTICA

Nr. Crt.	Funcția	Nivel de studii	Grad/grad profesional	Nr. Posturi
1	Asistent Social	S	Practicant	1
2	Psiholog	S	Practicant	1
3	Inspector de Specialitate	S	IA	1
4	Asistent Medical	PL		1
5	Educator Specializat	M	Principal	1
6	Supraveghetor de Noapte	G/M		3
Total				8

LOCUINȚA PROTEJATĂ SĂFTICA

Nr. Crt.	Funcția	Nivel de studii	Grad/grad profesional	Nr. Posturi
1	Asistent Social	S	Specialist	1
2	Psiholog	S	Specialist	1
3	Consilier Vocațional	S		1
4	Supraveghetor de Noapte	G/M		2
Total				5

Director Executiv
George-Denis SERCIUC

Șef Serviciu Resurse Umane și Formare Profesională
Ana-Maria BRUCAN-SLAV

Anexa 5
la H.C.J. Ilfov nr. 112 / 24.04 2025

Președinte CJ Ilfov
Hubert Petru Ștefan THUMA

STAT DE FUNCȚII
al structurilor organizatorice din subordinea Direcției Generale de Asistență Socială și Protecția Copilului Ilfov

COMPLEXUL DE SERVICII SOCIALE COPII PERIȘ

Nr. Crt.	Funcția	Nivel de studii	Grad/grad profesional	Nr. Posturi
1	Șef Complex	S	II	1
2	Asistent Social	S	Principal	1
3	Psiholog	S	Principal	1
4	Administrator	M	I	1
5	Magaziner	M	I	1
6	Contabil	M	IA	1
7	Bucătar	G/M	II	2
8	Spălătoreasă	G/M		1
9	Șofer	G/M	II	1
Total				10
CASA DE TIP FAMILIAL ARINIS				
1	Educator Specializat	M	Principal	1
2	Educator Specializat	M		2
3	Asistent Medical	PL		1
4	Supraveghetor de Noapte	M/G		4
Total				8
CASA DE TIP FAMILIAL SABAR				
1	Șef Centru	S	II	1
2	Asistent Medical	S	Principal	1
3	Psiholog	S	Practicant	1
4	Părinte Social	M/G		3
5	Infirmier	M/G		4
Total				10
CASA DE TIP FAMILIAL PERIȘ				
1	Instructor-Educator pentru activități de resocializare	S		2
2	Kinetoterapeut	S		1
3	Asistent Medical	PL		1
4	Infirmier	G/M		6
5	Supraveghetor de Noapte	G/M		2
Total				12

Director Executiv
George-Denis SENCIUC

Șef Serviciu Resurse Umane și Formare Profesională
Ana-Maria BRUCAN-SLAV

Anexa 36
la H.C.J. Ilfov nr. 112/24.06.2025

Președinte CJ Ilfov
Hubert Petru Ștefan THUMA

STAT DE FUNCȚII
al structurilor organizatorice din subordinea Direcției Generale de Asistență Socială și Protecția Copilului Ilfov

CENTRUL DE INTERVENȚIE ÎN REGIM DE URGENȚĂ ÎN DOMENIUL ASISTENȚEI SOCIALE, SITUAȚII DE ABUZ, NEGLIJARE, TRAFIC, MIGRAȚIE, REPATRIERI, VIOLENȚĂ DOMESTICĂ ȘI TELEFONUL SOCIAL

Nr. Crt.	Funcția	Nivel de studii	Grad/grad profesional	Nr. Posturi
1	Șef Centru	S	II	1
2	Medic	S		1

COMPARTIMENTUL TELEFONUL PENTRU COPIL ȘI FAMILIE

Nr. Crt.	Funcția	Nivel de studii	Grad/grad profesional	Nr. Posturi
3	Psiholog	S	Practicant	3
4	Asistent Social	S	Practicant	1
5	Asistent Social	S	Debutant	1

COMPARTIMENTUL ECHIPA MOBILĂ ȘI INTERVENȚIE ÎN REGIM DE URGENȚĂ ÎM DOMENIUL ASISTENȚEI SOCIALE

Nr. Crt.	Funcția	Nivel de studii	Grad/grad profesional	Nr. Posturi
6	Asistent Social	S	Principal	2
7	Asistent Social	S	Specialist	1
8	Asistent Social	S	Practicant	2
9	Psiholog	S	Principal	1
10	Psiholog	S	Practicant	4
11	Șofer	G/M	I	6

COMPARTIMENT SPRIJINIREA VICTIMELOR INFRACȚIUNILOR ȘI A VICTIMELOR VIOLENȚEI DOMESTICE

Nr. Crt.	Funcția	Nivel de studii	Grad/grad profesional	Nr. Posturi
17	Consilier Juridic	S	IA	1
18	Psiholog	S	Practicant	1
19	Asistent Social	G/M	Debutant	1
Total				26

Director Executiv
George-Denis SENCIUC

Șef Serviciu Resurse Umane și Formare Profesională
Ana-Maria BRUCAN-SLAV

Anexa 7
la H.C.J. Ilfov nr. 112 din 24.04.2025

Președinte CJ Ilfov
Hubert Petru Ștefan THUMA

STAT DE FUNCȚII
al structurilor organizatorice din subordinea Direcției Generale de Asistență Socială și Protecția Copilului Ilfov

CENTRUL DE ASISTENȚĂ ȘI PROTECȚIE A VICTIMELOR TRAFICULUI DE PERSOANE

Nr. Crt.	Funcția	Nivel de studii	Grad/grad profesional	Nr. Posturi
1	Șef Centru	S	II	1
2	Asistent Medical	PL		1
3	Supraveghetor de Noapte	G/M		2
4	Muncitor Calificat/Fochist	G/M	I	2
Total				6

Director Executiv
George-Denis SENCIUC

Șef Serviciu Resurse Umane și Formare Profesională
Ana-Maria BRUCAN-SLAV

Anexa 7
la H.C.J. Ilfov nr. 112/24.04.2025

Președinte CJ Ilfov
Hubert Petru Ștefan THUMA

STAT DE FUNCȚII
al structurilor organizatorice din subordinea Direcției Generale de Asistență Socială și Protecția Copilului Ilfov

CENTRUL DE PRIMIRE ÎN REGIM DE URGENȚĂ PERSOANE FĂRĂ ADĂPOST ACASĂ

Nr. Crt.	Funcția	Nivel de studii	Grad/grad profesional	Nr. Posturi
1	Șef Centru	S	II	1
2	Psiholog	S	Practicant	1
3	Asistent Social	S	Practicant	1
4	Asistent Medical	PL		1
5	Infirmier	G/M		5
6	Supraveghetor de Noapte	G/M		6
7	Magaziner	M	I	1
8	Bucătar	G/M	III	1
9	Bucătar	G/M	I	1
Total				18

Director Executiv
George-Denis SENCIUC

Șef Serviciu Resurse Umane și Formare Profesională
Ana-Maria BREBANCIAV

Anexa 9
la H.C.J. Ilfov nr. 112 /24.04 2025

Președinte CJ Ilfov
Hubert Petru Ștefan THUMA

STAT DE FUNCȚII
al structurilor organizatorice din subordinea Direcției Generale de Asistență Socială și Protecția Copilului Ilfov

CENTRUL DE ÎNGRIJIRE ȘI ASISTENȚĂ PENTRU PERSOANE ADULTE CU DIZABILITĂȚI VIDRA

Nr. Crt.	Funcția	Nivel de studii	Grad/grad profesional	Nr. Posturi
1	Șef Centru	S	II	1
2	Asistent Social	S	Specialist	1
3	Psiholog	S	Practicant	1
4	Kinetoterapeut	S		1
5	Inspector de Specialitate	S	II	1
6	Asistent Medical	PL	Principal	2
7	Asistent Medical	PL		1
8	Pedagog Social	M		1
9	Infirmier	G/M		6
10	Supraveghetor de noapte	G/M		3
11	Contabil	M	IA	1
12	Magaziner	M	I	1
13	Muncitor Calificat	G/M	I	1
14	Șofer	G/M	I	1
15	Bucătar	G/M	II	1
16	Bucătar	G/M	III	1
Total				24

Director Executiv
George-Denis SENCIUC

Șef Serviciu Resurse Umane și Formare Profesională
Ana-Maria BRUCAN-ȘLAV

Anexa 10
la H.C.J. Ilfov nr. 113/24.04.2025

Președinte CJ Ilfov
Hubert Petru Ștefan THUMA

STAT DE FUNCȚII
al structurilor organizatorice din subordinea Direcției Generale de Asistență Socială și Protecția Copilului Ilfov

CENTRUL DE CRIZĂ PENTRU PERSOANE VÂRSTNICE VIDRA

Nr. Crt.	Funcția	Nivel de studii	Grad/grad profesional	Nr. Posturi
1	Șef Centru	S	II	1
2	Medic	S	Specialist	1
3	Kinetoterapeut	S		1
4	Asistent Social	S	Practicant	1
5	Psiholog	S	Practicant	1
6	Asistent Medical	PL	Principal	2
7	Asistent Medical	PL		1
8	Asistent Medical	PL	Debutant	1
9	Infirmier	G/M		8
10	Infirmier	G/M		3
11	Contabil	M	IA	1
12	Magaziner	M	I	1
13	Bucătar	G/M	II	1
14	Bucătar	G/M	III	1
Total				24

Director Executiv
George-Denis SENCIUC

Șef Serviciu Resurse Umane și Formare Profesională
Ana-Maria BRICAN-SLAV

Anexa 11
la H.C.J. Ilfov nr. 112/24.04.2025

Președinte CJ Ilfov
Hubert Petru Ștefan THUMA

STAT DE FUNCȚII
al structurilor organizatorice din subordinea Direcției Generale de Asistență Socială și Protecția Copilului Ilfov

CENTRUL DE ABILITARE ȘI REABILITARE PENTRU PERSOANE ADULTE CU DIZABILITĂȚI TÂNCĂBEȘTI

Nr. Crt.	Funcția	Nivel de studii	Grad/grad profesional	Nr. Posturi
1	Șef Centru	S	II	1
2	Medic Psihiatru	S	Primar	1
3	Psiholog	S	Practicant	1
4	Asistent Social	S	Principal	1
5	Kinetoterapeut	S	Principal	1
6	Inspector de Specialitate	S	IA	1
7	Asistent Medical	PL	Principal	6
8	Pedagog Social	M	Principal	2
9	Pedagog Social	M		2
10	Infirmier	G/M		20
11	Inspector de Specialitate	S	II	1
12	Administrator	M	I	1
13	Magaziner	M	I	1
14	Bucătar	G/M	I	3
Total				42

Director Executiv
George-Denis SENCIUC

Șef Serviciu Resurse Umane și Formare Profesională
Ana-Maria BRUCAN-SLAV

Anexa 12
la H.C.J. Ilfov nr. 112 /24 04 2025

Președinte CJ Ilfov
Hubert Petru Ștefan THUMA

STAT DE FUNCȚII
al structurilor organizatorice din subordinea Direcției Generale de Asistență Socială și Protecția Copilului Ilfov

CENTRUL DE ABILITARE ȘI REABILITARE PENTRU PERSOANE ADULTE CU DIZABILITĂȚI BĂLĂCEANCA

Nr. Crt.	Funcția	Nivel de studii	Grad/grad profesional	Nr. Posturi
1	Șef Centru	S	II	1
2	Medic	S	Medicina Generală	1
3	Medic Psihiatru	S	Specialist	1
4	Psiholog	S	Practicant	1
5	Asistent Social	S	Specialist	1
6	Kinetoterapeut	S		1
7	Interpret Mimico-Gestual	S		1
8	Terapeut Ocupațional	S		1
9	Asistent Medical	S	Principal	1
10	Asistent Farmacie	PL		1
11	Asistent de Igienă	PL	Principal	1
12	Asistent Medical	PL	Principal	8
13	Contabil	M	IA	1
14	Administrator	M	I	1
15	Referent	M	IA	1
16	Îngrijitor	M/G		2
17	Infirmier	M/G		28
18	Șofer	M/G	I	1
19	Fochist	G/M	I	1
20	Tâmplar	G/M	II	1
21	Spălătoreasă	G/M		1
Total				56

Director Executiv
George-Denis SENCIUC

Șef Serviciu Resurse Umane și Formare Profesională
Ana-Maria BRUCAN-SLAV

Anexa 15
la H.C.J. Ilfov nr. 112/24.04.2025

Președinte CJ Ilfov
Hubert Petru Ștefan THUMA

STAT DE FUNCȚII
al structurilor organizatorice din subordinea Direcției Generale de Asistență Socială și Protecția Copilului Ilfov

CENTRUL DE ÎNGRIJIRE ȘI ASISTENȚĂ PENTRU PERSOANE ADULTE CU DIZABILITĂȚI BĂLĂCEANCA

Nr. Crt.	Funcția	Nivel de studii	Grad/grad profesional	Nr. Posturi
1	Șef Centru	S	II	1
2	Medic	S	Primar	1
3	Medic	S		1
4	Psiholog	S	Practicant	1
5	Asistent Social	S	Principal	1
6	Asistent Medical	S	Principal	2
7	Kinetoterapeut	S		1
8	Asistent Medical	PL	Principal	7
9	Magaziner	M	I	1
10	Referent	M	IA	1
11	Îngrijitor	G/M		2
12	Infirmier	G/M		21
13	Fochist	G/M	I	2
14	Frizer	G/M	III	1
15	Spălătoreasă	G/M		1
Total				44

Director Executiv
George-Denis SENCIUC

Șef Serviciu Resurse Umane și Formare Profesională
Ana-Maria BRUCAN-SLAV

Anexa 14
la H.C.J. Ilfov nr. 112 / 24.04.2025

Președinte CJ Ilfov
Hubert Petru Ștefan THUMA

STAT DE FUNCȚII
al structurilor organizatorice din subordinea Direcției Generale de Asistență Socială și Protecția Copilului Ilfov

CENTRUL JUDEȚEAN ILFOV DE ASISTENȚĂ MEDICO-SOCIALĂ PENTRU BOLNAVI CRONICI

Nr. Crt.	Funcția	Nivel de studii	Grad/grad profesional	Nr. Posturi
1	Șef Centru	S	II	1
2	Medic	S	Specialist	1
3	Medic	S		1
4	Psiholog	S	Practicant	1
5	Asistent Social	S	Practicant	1
6	Asistent Medical	PL	Principal	5
7	Asistent Medical	PL		4
8	Infirmier	G/M		12
9	Referent	M	IA	1
10	Administrator	M	I	1
11	Bucătar	G/M	I	2
12	Spălătoreasă	G/M		1
13	Șofer	G/M	I	1
Total				32

Director Executiv
George-Denis SENCIUC

Șef Serviciu Resurse Umane și Formare Profesională
Ana-Maria BRUCAN-SLAV

Anexa 15
la H.C.J. Ilfov nr. 112 / 24.04.2025

Președinte CJ Ilfov
Hubert Petru Ștefan THUMA

STAT DE FUNCȚII
al structurilor organizatorice din subordinea Direcției Generale de Asistență Socială și Protecția Copilului Ilfov

CENTRUL DE ÎNGRIJIRE ȘI ASISTENȚA PENTRU PERSOANE ADULTE CU DIZABILITĂȚI CIOLPANI
CENTRU CU PERSONALITATE JURIDICĂ

Nr. Crt.	Funcția	Nivel de studii	Grad/grad profesional	Nr. Posturi
1	Director	S	II	1
2	Contabil Șef	S	II	1
3	Contabil	M		1
4	Inspector de Specialitate	S	IA	1
5	Medic	S	Medicină Generală	1
6	Psiholog	S	Practicant	1
7	Kinetoterapeut	S		1
8	Asistent Social	S	Practicant	1
9	Lucrător Social	M		1
10	Asistent Medical	PL	Principal	6
11	Asistent Medical	PL		3
12	Infirmier	G/M		18
13	Infirmier	G/M	Debutant	2
14	Îngrijitor	G/M		9
15	Administrator	M	I	1
16	Magaziner	M	I	1
17	Bucătar	G/M	II	1
18	Bucătar	G/M	III	2
Total				52

Director Executiv
George-Denis SENCIUC

Șef Serviciu Resurse Umane și Formare Profesională
Ana-Maria BRUCAN-SLAV

Anexa 16
la H.C.J. Ilfov nr. 112/24.04.2025

Președinte CJ Ilfov
Hubert Petru Ștefan THUMA

STAT DE FUNCȚII
al structurilor organizatorice din subordinea Direcției Generale de Asistență Socială și Protecția Copilului Ilfov

CĂMIN PENTRU PERSOANE VÂRSTNICE PERIȘ
CĂMIN CU PERSONALITATE JURIDICĂ

Nr. Crt.	Funcția	Nivel de studii	Grad/grad profesional	Nr. Posturi
1	Director	S	II	1
2	Coordonator Personal de Specialitate	S	II	1
3	Contabil Șef	S	II	1
4	Medic	S	Primar	1
5	Medic Psihiatru	S		1
6	Inspector de Specialitate	S	II	1
7	Economist	S	II	1
8	Asistent Social	S	Principal	1
9	Psiholog	S	Practicant	1
10	Kinetoterapeut	S		1
11	Fizioterapeut	S		1
12	Nutriționist-Dietetician	M		1
13	Instructor Educator	S		1
14	Asistent Medical	PL	Principal	7
15	Lucrător Social	M		1
16	Maseur	M		1
17	Tehnician Asistență Socială	M		1
18	Ergoterapeut	M		1
19	Referent	M	IA	1
20	Infirmier	G/M		11
21	Îngrijitor	G/M		8
22	Administrator	M	II	1
23	Spălătoreasă	G/M		1
24	Magaziner	M	I	1
25	Bucătar	G/M	I	1
26	Ajutor Bucătar	G/M	I	1
27	Muncitor Calificat	G/M	I	1
28	Lăcătuș Mecanic de Întreținere	G/M		1
Total				51

Director Executiv
George-Denis SENCIUC

Șef Serviciu Resurse Umane și Formare Profesională
Ana-Maria BRUCAN-SLAV