ROMÂNIA
JUDEŢUL ILFOV
CONSILIUL JUDEŢEAN ILFOV

# HOTĂRÂRE
**privind declararea de utilitate publică de interes local pentru lucrarea "CANAL COLECTOR APE UZATE BUFTEA-BUCUREŞTI" tronson aferent comunei Mogoşoaia, judeţ Ilfov**

**Consiliul Judeţean Ilfov, întrunit în şedinţă ordinară în data de 17.11.2015**
Având în vedere:
- Hotărârea Consiliului Judeţean Ilfov nr. 37/29.04.2015 privind constituirea comisiei, în conformitate cu prevederile Legii nr. 33/1994 privind exproprierea pentru cauză de utilitate publică, republicată, pentru efectuarea cercetării prealabile în vederea declarării utilităţii publice a unor lucrări de interes judeţean în Judeţul Ilfov, pe raza comunei Mogoşoaia
- Procesul-Verbal nr.13790/11.11.2015 privind consemnarea rezultatului cercetării prealabile în vederea declarării utilităţii publice a lucrării de interes local
- Avizul comunei Mogoşoaia discutat şi avizat favorabil în şedinţa Consiliului Local din data de 26.10.1998
- Decizia Civilă nr.887A/26.06.2009 pronunţată de Tribunalul Bucureşti, secţia a IV-a civilă, în Dosarul nr.2535/94/2008
- Expunerea de motive a Preşedintelui Consiliului Judeţean Ilfov nr. 13916/12.11.2015;
- Raportul Direcţiilor de specialitate din cadrul Consiliului Judeţean Ilfov nr. 13917/12.11.2015;
- Raportul de avizare al Comisiei de administraţie publică locală, juridică, apărarea ordinii publice, respectarea drepturilor şi libertăţilor cetăţeneşti;
- Raportul de avizare al Comisiei de buget, finanţe, bănci, prognoze şi studii economice;
- Raportul de avizare al Comisiei de organizare şi dezvoltare urbanistică, lucrări publice, arhitectură şi administrarea domeniului public şi privat al judeţului;

Ţinând cont de :
- Legea nr. 33/1994 privind exproprierea pentru cauză de utilitate publică, republicată,
- Hotărârea Guvernului nr. 583/1994 de aprobare a Regulamentului privind procedura de lucru a comisiilor pentru efectuarea cercetării prealabile în vederea declarării utilităţii publice pentru lucrări de interes naţional sau local

În temeiul prevederilor art. 91 alin.1 f şi art. 97, din Legea nr. 215/2001, a administraţiei publice locale, republicată, cu modificările şi completările ulterioare,

## HOTĂRĂŞTE

**Art.1** Se declară de utilitate publică de interes local lucrarea CANAL COLECTOR APE UZATE BUFTEA-BUCUREŞTI – tronson aferent comunei Mogoşoaia situată în comuna Mogoşoaia, judeţul Ilfov, cu datele de identificare conform anexei ce face parte integrantă din prezenta.

**Art. 2** Expropriatorul lucrării este Județul Ilfov- Consiliul Județean Ilfov.

**Art. 3** Prezentul act de expropriere va fi adus la cunoștință publică prin afișare atât la sediul Consiliului Local Mogoșoaia cât și la sediul Consiliului Județean Ilfov și prin publicare în presa locală.

**Art. 4** Direcțiile de specialitate din cadrul Consiliului Județean Ilfov vor aduce la îndeplinire prevederile prezentei hotărâri.

**PREȘEDINTE,**

**MARIAN PETRACHE**

**Contrasemnează,**
**SECRETAR AL JUDEȚULUI,**
**Monica TRANDAFIR**

Nr. 113
Din 17.11 2015

ANEXA LA HOT. C/1 NR. 113 din 17.11.2015

GMT
EVALUARI ȘI CONSULTANȚĂ
*Membru corporativ ANEVAR*

Sediu social: Str. Eugen Barbu, Nr. 8, Jud. Vaslui
Nr. Reg. Com. J37/383/2008, CUI 23875960
Tel/Fax: 0235 313334
Tel: 0745 978 930, 0729 066 206, 0766 499 074
E-mail: gmt.evaluari@gmail.com

## *Anexa 2 – Plan de situatie*

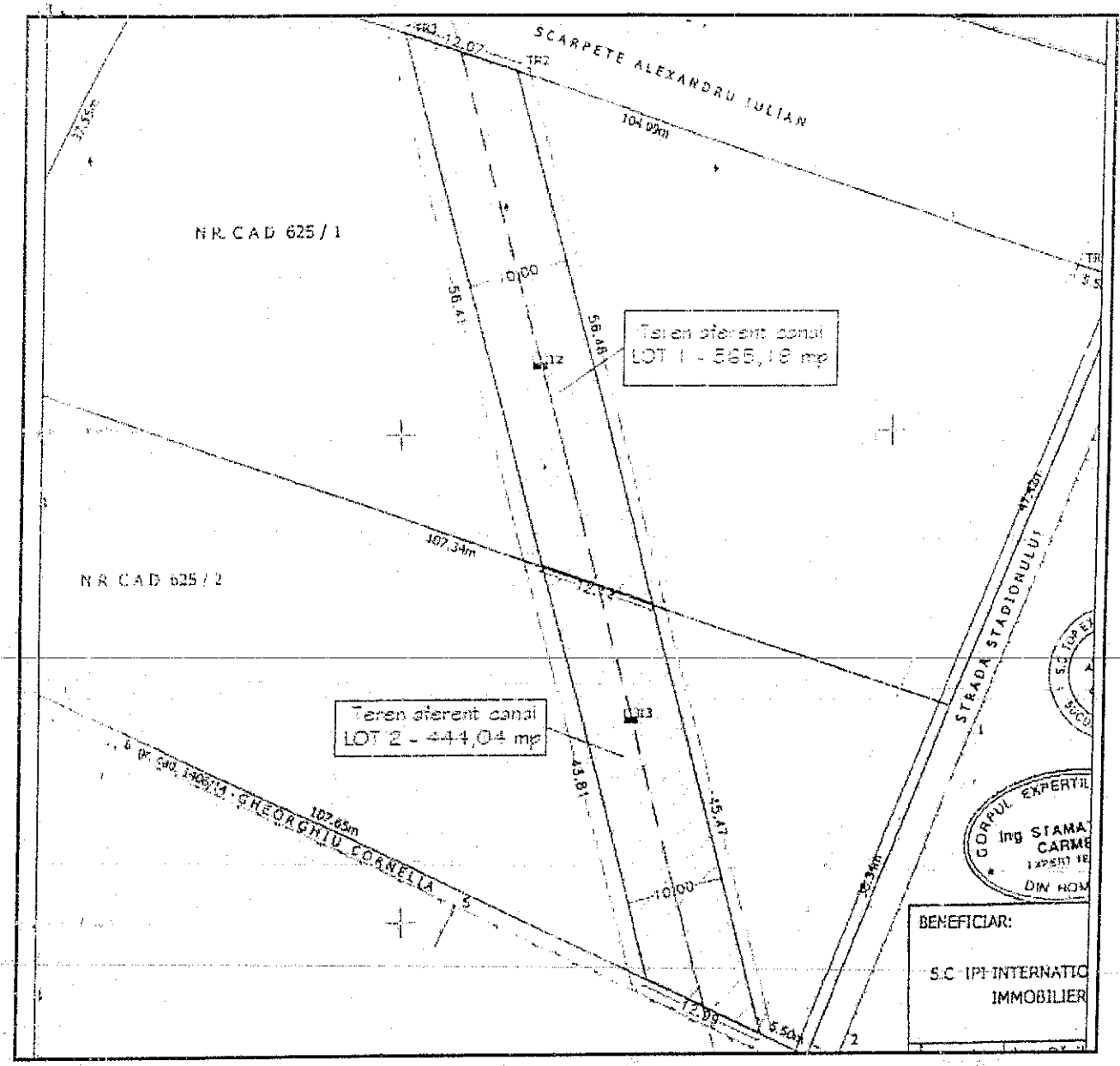




GENERAL Cert pure standard
CERTIFICAT Nr 177 Q
SR EN ISO 9001:2008